

Legenda

FABBRICATI RURALI EXTRA URBANI CATEGORIA PTC

- A1
- A2
- ▲ B
- C

N
Scala 1:5.000

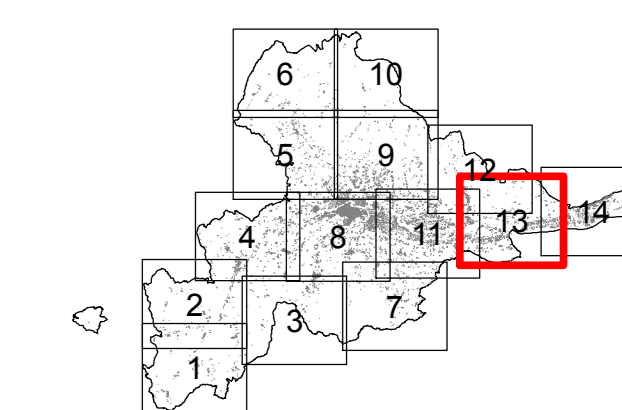

Spazio per visti

SINDACO Avv. Guido CASTELLI		ASSESSORE ALL'URBANISTICA Geom. Luigi LATTANZI
SEGREARIO GENERALE Dott. Angelo RUGGIERO	DIRETTORE S.I.T. Ing. Maurizio PICCIONI	DIRETTORE SERVIZIO URBANISTICA RESPONSABILE DEL PROCEDIMENTO Ing. Paolo LECCESE
DIRIGENTE PIANIFIC. URBANISTICA Ing. C. Everard WELDON	PROGETTISTI PIANO Arch. Serafino GUAIANI	Arch. Alessandro TRAINI
ProfArch. Pier Luigi CERVELLATI	CONSULENTI Dott.Geol. Giovanni MANCINI Dott.Agr. Agostino AGOSTINI	
	COLLABORATORI Arch. Alberto PIERCECCHI Arch. Laura BENFAREMO	
	UFFICIO DI PIANO Tiziana QUAGLIA, Annibale PIOTTI, Maurizio BONIFAZI, Gabriele CROCE	



COMUNE DI ASCOLI PICENO
Medaglia d'Oro al Valor Militare per Annina Pergantia

**PIANO REGOLATORE GENERALE
IN ADEGUAMENTO AL PIANO
PAESISTICO AMBIENTALE REGIONALE**



INDIVIDUAZIONE CARTOGRAFICA
FABBRICATI RURALI EXTRA URBANI
OGGETTO DI CENSIMENTO
SCALA 1:5000

TAVOLA PR-CEN-02 13	ELABORATO ADEGUATO OTTOBRE 2014
---------------------------	------------------------------------

2012



