

### Legenda

#### FABBRICATI RURALI EXTRA URBANI CATEGORIA PTC

- A1
- A2
- ▲ B
- C

N  
Scala 1:5.000

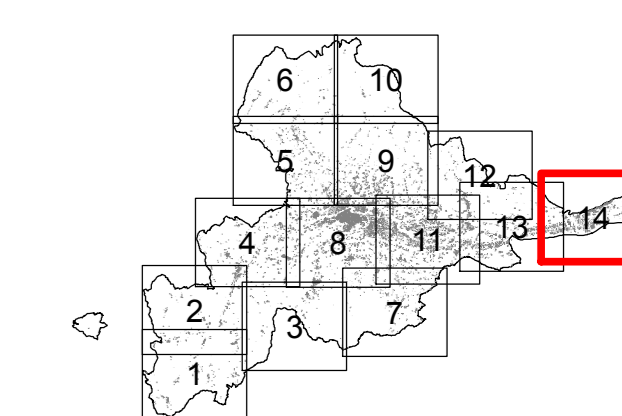

Spazio per visti

SINDACO Avv. Guido CASTELLI		
SEGRETARIO GENERALE Dott. Angelo RUGGIERO	DIRETTORE S.I.T. Ing. Maurizio PICCIONI	ASSESSORE ALL'URBANISTICA Geom. Luigi LATTANZI
DIRETTORE PIANIFIC. URBANISTICA Ing. C. Everard WELDON	PROGETTISTI PIANO Arch. Serafino GUAJANI	DIRETTORE SERVIZIO URBANISTICA RESPONSABILE DEL PROCEDIMENTO Ing. Paolo LECCESE
Prof.Arch. Pier Luigi CERVELLATI	Arch. Alessandro TRAINI	
CONSULENTI Dott.Geol. Giovanni MANCINI      Dott.Agr. Agostino AGOSTINI		
COLLABORATORI Arch. Ulrich SEUM      Arch. Alberto RIECCCHI      Arch. Laura BENFAREMO		
UFFICIO DI PIANO Tiziana QUAGLIA, Annibale PIOTTI, Maurizio BONIFAZI, Gabriele CROCE		

COMUNE DI ASCOLI PICENO  
Medaglia d'Oro al Valor Militare per Antica Partigiana

PIANO REGOLATORE GENERALE  
IN ADEGUAMENTO AL PIANO  
PAESISTICO AMBIENTALE REGIONALE

INDIVIDUAZIONE CARTOGRAFICA  
FABBRICATI RURALI EXTRA URBANI  
OGGETTO DI CENSIMENTO  
SCALA 1:5000

TAVOLA  
PR-CEN-02  
14

ELABORATO ADEGUATO  
OTTOBRE 2014

2012

