

**Legenda**

**FABBRICATI RURALI EXTRA URBANI  
CATEGORIA PTC**

- A1
- A2
- ▲ B
- C

N  
Scala 1:5.000

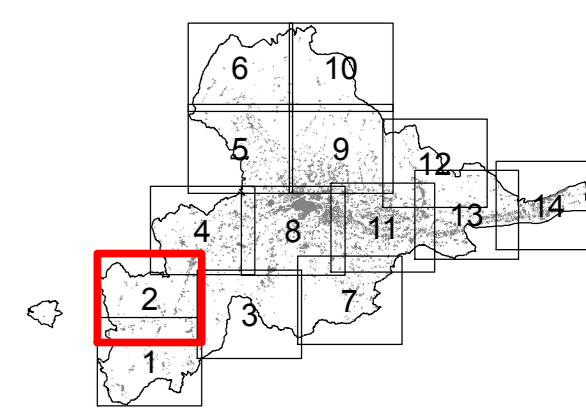

Spazio per visti

SINDACO Avv. Guido CASTELLI		ASSESSORE ALL'URBANISTICA Geom. Luigi LATTANZI
SEGRETARIO GENERALE Dott. Angelo RUGGIERO	DIRETTORE S.I.T. Ing. Maurizio PICCIONI	DIRETTORE SERVIZIO URBANISTICA RESPONSABILE DEL PROCEDIMENTO Ing. Paolo LECCESI
DIRIGENTE PIANIFIC. URBANISTICA Ing. C. Everard WELDON	PROGETTISTI PIANO Arch. Serafino GUAIANI	Arch. Alessandro TRAINI
Prof.Arch. Pier Luigi CERVELLATI	CONSULENTI Dott.Geol. Giovanni MANCINI Dott.Agr. Agostino AGOSTINI	COLLABORATORI Arch. Alberto PIERCECCHI Arch. Laura BENFAREMO
	UFFICIO DI PIANO Tiziana QUAGLIA, Annibale PIOTTI, Maurizio BONIFAZI, Gabriele CROCE	

**COMUNE DI ASCOLI PICENO**  
*Medaglia d'Oro al Valor Militare per Anna Perugina*

**PIANO REGOLATORE GENERALE  
IN ADEGUAMENTO AL PIANO  
PAESISTICO AMBIENTALE REGIONALE**

**INDIVIDUAZIONE CARTOGRAFICA  
FABBRICATI RURALI EXTRA URBANI  
OGGETTO DI CENSIMENTO  
SCALA 1:5000**

**TAVOLA PR-CEN-02**  
2

**ELABORATO ADEGUATO  
OTTOBRE 2014**

**2012**