

Legenda

FABBRICATI RURALI EXTRA URBANI CATEGORIA PTC

- A1
- A2
- ▲ B
- C



Scala 1:5.000

Spazio per visti

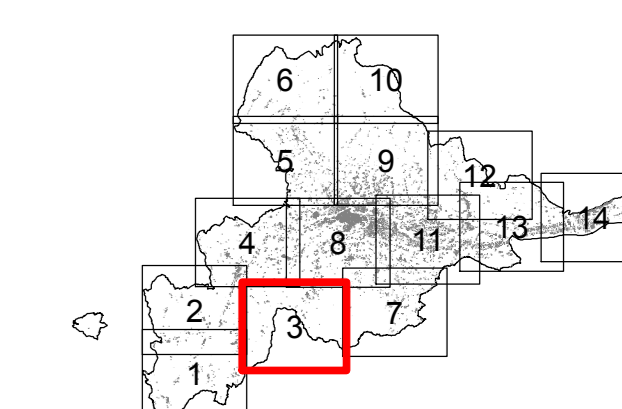

SINDACO Avv. Guido CASTELLI		
SEGRETARIO GENERALE Dott. Angelo RUGGIERO		ASSESSORE ALL'URBANISTICA Geom. Luigi LATTANZI
DIRIGENTE PIANIFIC. URBANISTICA Ing. C. Everard WELDON	DIRETTORE S.I.T. Ing. Maurizio PICCIONI	DIRETTORE SERVIZIO URBANISTICA RESPONSABILE DEL PROCEDIMENTO Ing. Paolo LECCESI
Prof.Arch. Pier Luigi CERVELLATI	PROGETTISTI PIANO Arch. Serafino GUAIANI	Arch. Alessandro TRAINI
		
CONSULENTI Dott.Geol. Giovanni MANCINI Dott.Agr. Agostino AGOSTINI		
Arch. Ulrich SEUM	COLLABORATORI Arch. Alberto PIERCECCHI	Arch. Laura BENFAREMO
UFFICIO DI PIANO Tiziana QUAGLIA, Annibale PIOTTI, Maurizio BONIFAZI, Gabriele CROCE		



COMUNE DI ASCOLI PICENO
Medaglia d'Oro al Valor Militare per Attona Pergamena

**PIANO REGOLATORE GENERALE
IN ADEGUAMENTO AL PIANO
PAESISTICO AMBIENTALE REGIONALE**



INDIVIDUAZIONE CARTOGRAFICA
FABBRICATI RURALI EXTRA URBANI
OGGETTO DI CENSIMENTO
SCALA 1:5000

TAVOLA PR-CEN-02
3

ELABORATO ADEGUATO
OTTOBRE 2014

2012

