

### Legenda

### FABBRICATI RURALI EXTRA URBANI CATEGORIA PTC

- A1
- A2
- ▲ B
- C



Scala 1:5.000

Spazio per visti

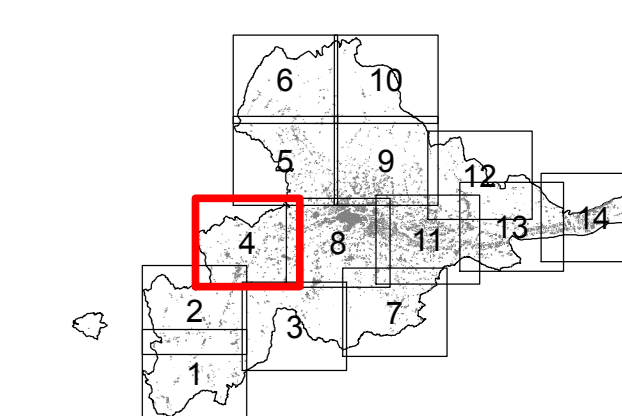

SINDACO Avv. Guido CASTELLI		
SEGRETARIO GENERALE Dott. Angelo RUGGIERO	ASSESSORE ALL'URBANISTICA Geom. Luigi LATTANZI	
DIRIGENTE PIANIFIC. URBANISTICA Ing. C. Everard WELDON	DIRETTORE S.I.T. Ing. Maurizio PICCIONI	DIRETTORE SERVIZIO URBANISTICA RESPONSABILE DEL PROCEDIMENTO Ing. Paolo LECCESI
Prof.Arch. Pier Luigi CERVELLATI	PROGETTISTI PIANO Arch. Serafino GUAIANI	Arch. Alessandro TRAINI
		
CONSULENTI Dott.Geol. Giovanni MANCINI      Dott.Agr. Agostino AGOSTINI		
Arch. Ulrich SEUM	COLLABORATORI Arch. Alberto PIERCECCHI	Arch. Laura BENFAREMO
UFFICIO DI PIANO Tiziana QUAGLIA, Annibale PIOTTI, Maurizio BONIFAZI, Gabriele CROCE		



### PIANO REGOLATORE GENERALE IN ADEGUAMENTO AL PIANO PAESISTICO AMBIENTALE REGIONALE

INDIVIDUAZIONE CARTOGRAFICA  
FABBRICATI RURALI EXTRA URBANI  
OGGETTO DI CENSIMENTO  
SCALA 1:5000

TAVOLA  
PR-CEN-02  
4

ELABORATO ADEGUATO  
OTTOBRE 2014

2012

