

Legenda

FABBRICATI RURALI EXTRA URBANI CATEGORIA PTC

- A1
- A2
- ▲ B
- C



Scala 1:5.000

Spazio per visti

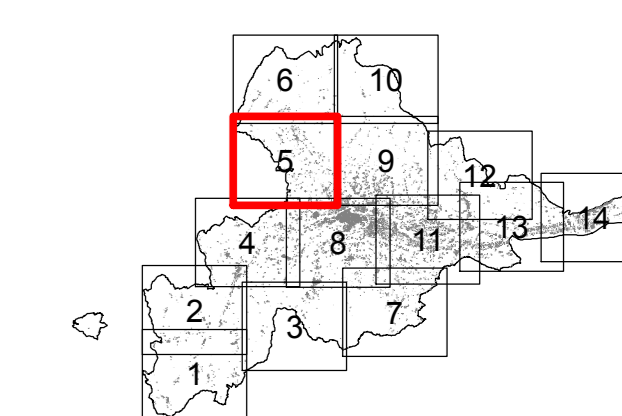

SINDACO Avv. Guido CASTELLI		
SEGRETARIO GENERALE Dott. Angelo RUGGIERO	DIRETTORE S.I.T. Ing. Maurizio PICCIONI	ASSESSORE ALL'URBANISTICA Geom. Luigi LATTANZI
DIRETTORE PIANIFIC. URBANISTICA Ing. C. Everard WELDON	PROGETTISTI PIANO Arch. Serafino GUAIANI	DIRETTORE SERVIZIO URBANISTICA RESPONSABILE DEL PROCEDIMENTO Ing. Paolo LECCESE
Prof.Arch. Pier Luigi CERVELLATI	Arch. Alessandro TRAINI	
CONSULENTI Dott.Geol. Giovanni MANCINI Dott.Agr. Agostino AGOSTINI		
Arch. Ulrich SEUM	COLLABORATORI Arch. Alberto PIERCECCHI	Arch. Laura BENFAREMO
UFFICIO DI PIANO Tiziana QUAGLIA, Annibale PIOTTI, Maurizio BONIFAZI, Gabriele CROCE		

COMUNE DI ASCOLI PICENO
Medaglia d'Oro al Valor Militare per Anna Perganza

PIANO REGOLATORE GENERALE IN ADEGUAMENTO AL PIANO PAESISTICO AMBIENTALE REGIONALE

INDIVIDUAZIONE CARTOGRAFICA
FABBRICATI RURALI EXTRA URBANI
OGGETTO DI CENSIMENTO
SCALA 1:5000

TAVOLA PR-CEN-02
5

ELABORATO ADEGUATO
OTTOBRE 2014

2012

