

### Legenda

#### FABBRICATI RURALI EXTRA URBANI CATEGORIA PTC

- A1
- A2
- ▲ B
- C



Scala 1:5.000

Spazio per visti

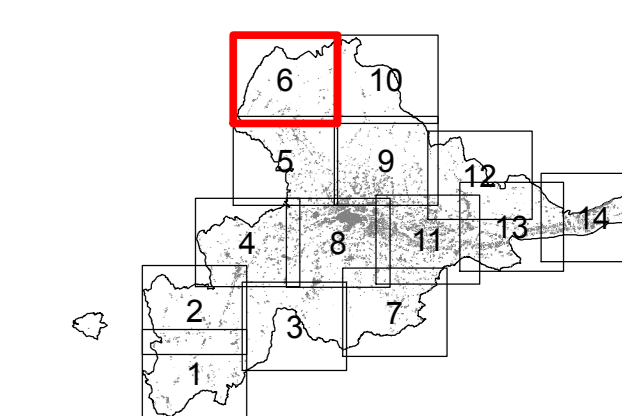

|   |   |   |
|---|---|---|
| SINDACO<br>Avv. Guido CASTELLI  |   |   |
| SEGREARIO GENERALE<br>Dott. Angelo RUGGIERO   |   | ASSESSORE ALL'URBANISTICA<br>Geom. Luigi LATTANZI                                     |
| DIRIGENTE PIANIFIC. URBANISTICA<br>Ing. C. Everard WELDON                               | DIRETTORE S.I.T.<br>Ing. Maurizio PICCIONI  | DIRETTORE SERVIZIO URBANISTICA<br>RESPONSABILE DEL PROCEDIMENTO<br>Ing. Paolo LECCESE |
| Prof.Arch. Pier Luigi CERVELLATI  | PROGETTISTI PIANO<br>Arch. Serafino GUAIANI   | Arch. Alessandro TRAINI   |
|    |  |  |
| CONSULENTI<br>Dott.Geol. Giovanni MANCINI      Dott.Agr. Agostino AGOSTINI              |   |   |
| Arch. Ulrich SEUM   | COLLABORATORI<br>Arch. Alberto PIERCECCHI   | Arch. Laura BENFAREMO   |
| UFFICIO DI PIANO<br>Tiziana QUAGLIA, Annibale PIOTTI, Maurizio BONIFAZI, Gabriele CROCE |   |   |



**COMUNE DI ASCOLI PICENO**  
*Medaglia d'Oro al Valor Militare per Annina Perganza*

**PIANO REGOLATORE GENERALE  
IN ADEGUAMENTO AL PIANO  
PAESISTICO AMBIENTALE REGIONALE**



**INDIVIDUAZIONE CARTOGRAFICA  
FABBRICATI RURALI EXTRA URBANI  
OGGETTO DI CENSIMENTO  
SCALA 1:5000**

|                          |                                    |
|--------------------------|------------------------------------|
| TAVOLA<br>PR-CEN-02<br>6 | ELABORATO ADEGUATO<br>OTTOBRE 2014 |
| <b>2012</b>              |                                    |

