

Legenda

FABBRICATI RURALI EXTRA URBANI CATEGORIA PTC

- A1
- A2
- B
- C

N
Scala 1:5.000

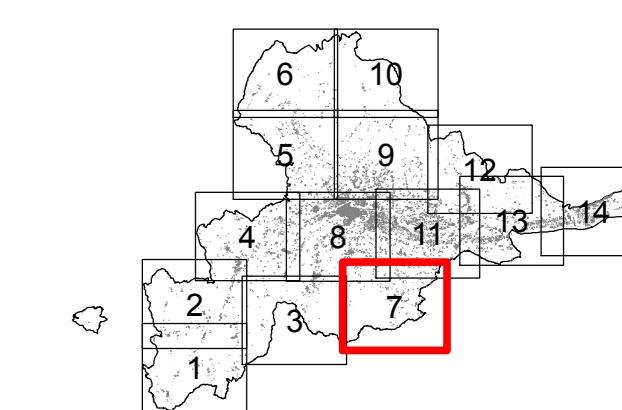

Spazio per visti

SINDACO Avv. Guido CASTELLI		
SEGRETARIO GENERALE Dott. Angelo RUGGIERO	DIRETTORE S.I.T. Ing. Maurizio PICCIONI	ASSESSORE ALL'URBANISTICA Geom. Luigi LATTANZI
DIRIGENTE PIANIFIC. URBANISTICA Ing. C. Everard WELDON	PROGETTISTI PIANO Arch. Serafino GUAIANI	DIRETTORE SERVIZIO URBANISTICA RESPONSABILE DEL PROCEDIMENTO Ing. Paolo LECCESI
Prof.Arch. Pier Luigi CERVELLATI	Arch. Alessandro TRAINI	
		
CONSULENTI Dott.Geol. Giovanni MANCINI Dott.Agr. Agostino AGOSTINI		
Arch. Ulrich SEUM	COLLABORATORI Arch. Alberto PIERCECCHI	Arch. Laura BENFAREMO
UFFICIO DI PIANO Tiziana QUAGLIA, Annibale PIOTTI, Maurizio BONIFAZI, Gabriele CROCE		

COMUNE DI ASCOLI PICENO
Medaglia d'Oro al Valor Militare per Annina Pergamena

PIANO REGOLATORE GENERALE
IN ADEGUAMENTO AL PIANO
PAESISTICO AMBIENTALE REGIONALE

INDIVIDUAZIONE CARTOGRAFICA
FABBRICATI RURALI EXTRA URBANI
OGGETTO DI CENSIMENTO
SCALA 1:5000

TAVOLA PR-CEN-02 7
ELABORATO ADEGUATO OTTOBRE 2014
2012

