

**Legenda**

**FABBRICATI RURALI EXTRA URBANI  
CATEGORIA PTC**

- A1
- A2
- ▲ B
- C



Scala 1:5.000

Spazio per visti

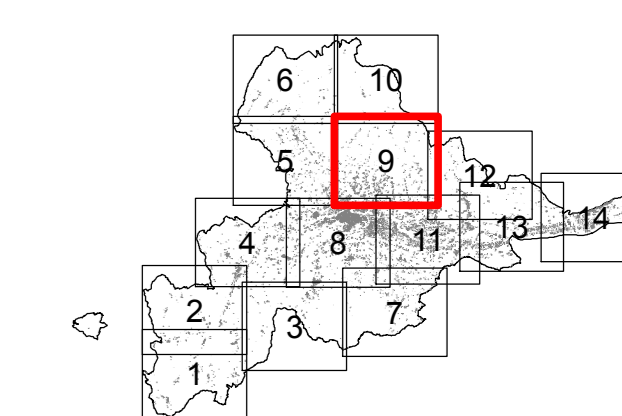

SINDACO Avv. Guido CASTELLI		
SEGREARIO GENERALE Dott. Angelo RUGGIERO	ASSESSORE ALL'URBANISTICA Geom. Luigi LATTANZI	
DIRIGENTE PIANIFIC. URBANISTICA Ing. C. Everard WELDON	DIRETTORE S.I.T. Ing. Maurizio PICCIONI	DIRETTORE SERVIZIO URBANISTICA RESPONSABILE DEL PROCEDIMENTO Ing. Paolo LECCESI
Prof.Arch. Pier Luigi CERVELLATI	PROGETTISTI PIANO Arch. Serafino GUAIANI	Arch. Alessandro TRAINI
CONSULENTI Dott.Geol. Giovanni MANCINI    Dott.Agr. Agostino AGOSTINI		
Arch. Ulrich SEUM	COLLABORATORI Arch. Alberto PIERCECCHI	Arch. Laura BENFAREMO
UFFICIO DI PIANO Tiziana QUAGLIA, Annibale PIOTTI, Maurizio BONIFAZI, Gabriele CROCE		



COMUNE DI ASCOLI PICENO  
*Medaglia d'Oro al Valor Militare per Annina Pergantia*

**PIANO REGOLATORE GENERALE  
IN ADEGUAMENTO AL PIANO  
PAESISTICO AMBIENTALE REGIONALE**



INDIVIDUAZIONE CARTOGRAFICA  
FABBRICATI RURALI EXTRA URBANI  
OGGETTO DI CENSIMENTO  
SCALA 1:5000

TAVOLA PR-CEN-02 9	ELABORATO ADEGUATO OTTOBRE 2014
--------------------------	------------------------------------

2012

