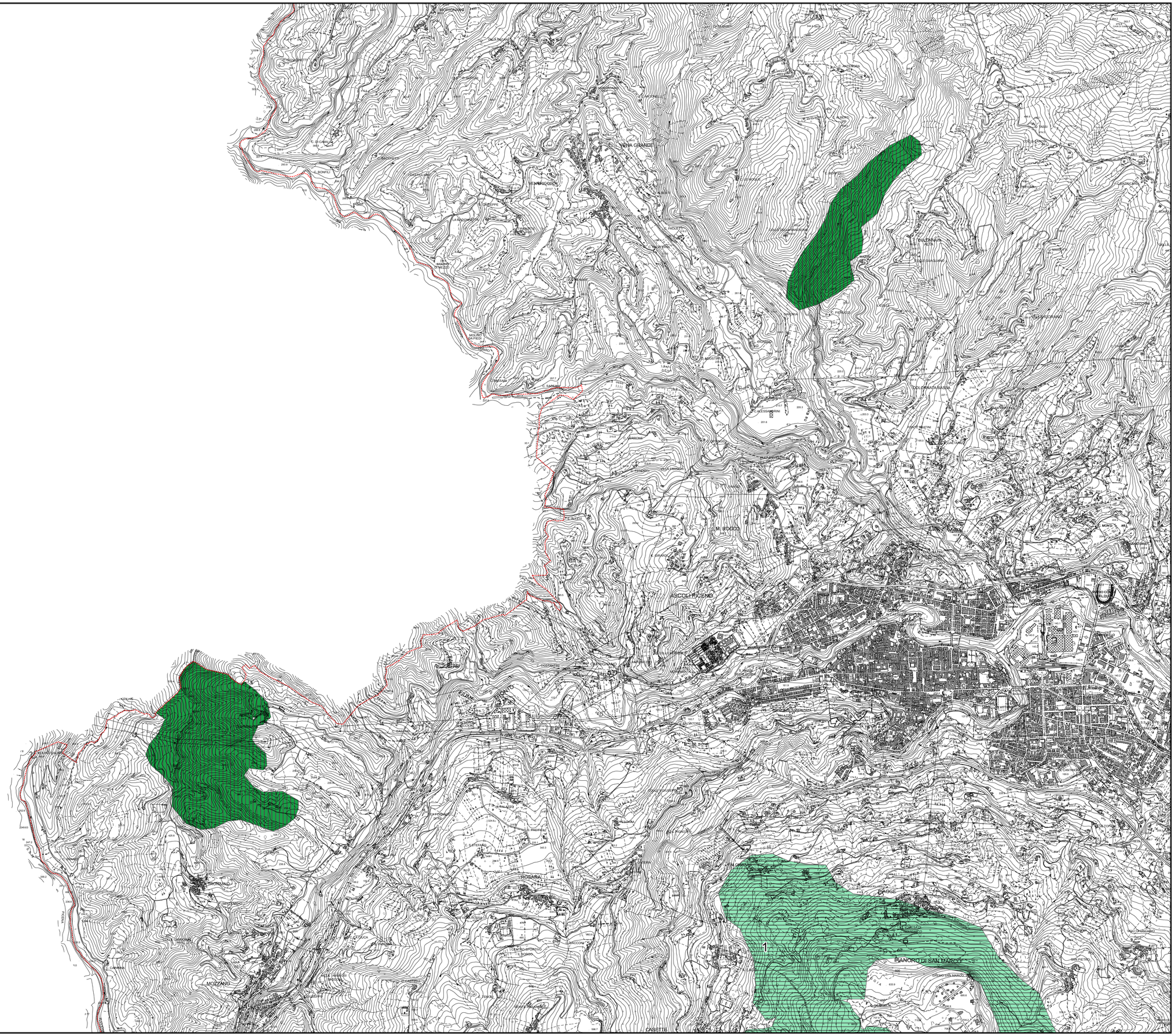

Legenda

- RISERVE NATURALI *(SOTTOSISTEMA TERRITORIALE)*
- AREE FLORISTICHE
- BOSCHI E PASCOLI
- COMPLESSI ORO-IDROGRAFICI
  - 1 - MONTAGNA DEI FIORI
  - 4 - MONTE DELL'ASCENSIONE

N

Scala 1:10.000

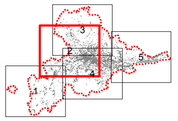

Spazio per visti

SINDACO
Avv. Guido CASTELLI

SEGRETARIO GENERALE
Dott. Angelo RUGGIERO

ASSESSORE ALL'URBANISTICA
Geom. Luigi LATTANZI

DIRIGENTE PIANIFIC. URBANISTICA
Ing. C. Everard WELDON

DIRETTORE S.I.T.
Ing. Maurizio PICCIONI

DIRETTORE SERVIZIO URBANISTICA
RESPONSABILE DEL PROCEDIMENTO
Ing. Paolo LECCESI

PROGETTISTI PIANO

Prof.Arch. Pier Luigi CERVELLATI

Arch. Serafino GUAIANI

Arch. Alessandro TRAINI

CONSULENTI

Dott.Geol. Giovanni MANCINI

Dott.Agr. Agostino AGOSTINI

Arch. Ulrich SEUM

COLLABORATORI

Arch. Alberto PIERCECCHI

Arch. Laura BENFAREMO

UFFICIO DI PIANO

Tiziana QUAGLIA, Annibale PIOTTI, Maurizio BONIFAZI, Gabriele CROCE

COMUNE DI ASCOLI PICENO
Medaglia d'Oro al Valor Militare per Attività Partigiana

PIANO REGOLATORE GENERALE IN ADEGUAMENTO AL PIANO PAESISTICO AMBIENTALE REGIONALE

ADEGUAMENTO VINCOLI P.P.A.R. SOTTOSISTEMA BOTANICO VEGETAZIONALE

ELABORATO APPROVATO CON DELIBERA DI C.C. N. _____ DEL _____
ADEGUATO AL PARERE DI CONFORMITA' FAVOREVOLE CON RILIEVI, ESPRESSO CON DECRETO DEL PRESIDENTE DELLA PROVINCIA DI A.P. N. 204 DEL 19/10/2005

TAVOLA
AD-VIN-02
2

2012

L'Annunciazione di Carlo Crivelli - The National Gallery, London