

- Legenda**  
**AREE ESENTI DAI VINCOLI DEL P.P.A.R. (ART. 60 N.T.A.)**  
**TIPOLOGIA ZONE ESENTI**
- ZONA A
  - ZONA B
  - ZONA D
  - ZONA F
  - PIANO ATTUATIVO

N  
 Scala 1:2.000

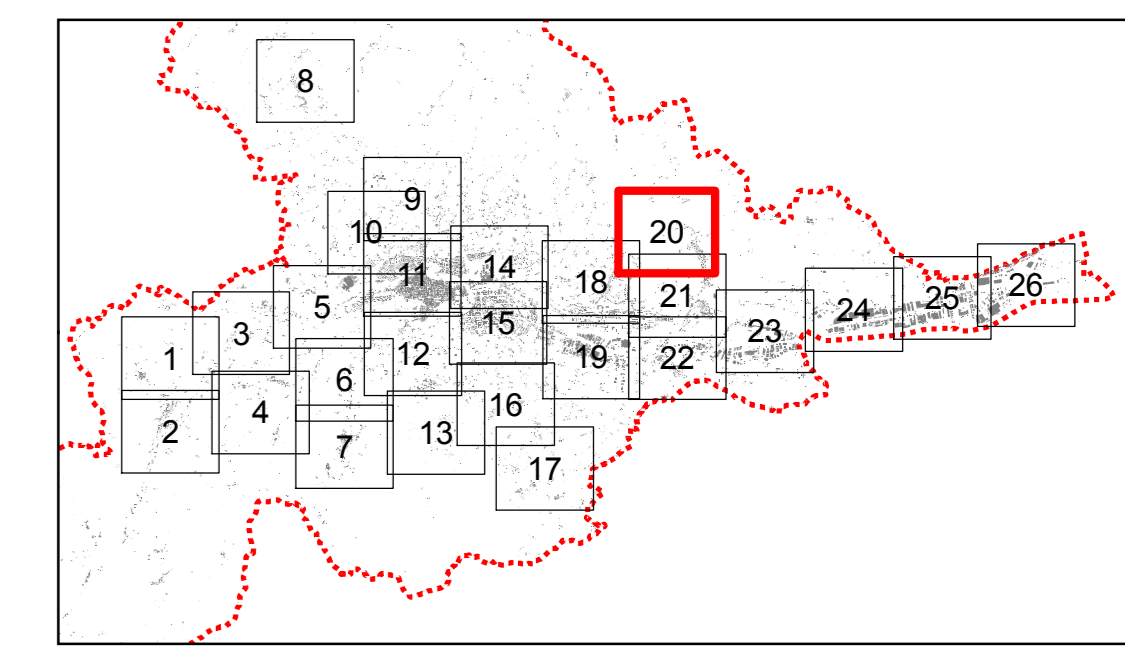

Spazio per visti

	SINDACO Avv. Guido CASTELLI	ASSESSORE ALL'URBANISTICA Geom. Luigi LATTANZI
SEGRETARIO GENERALE Dott. Angelo RUGGIERO	DIRETTORE S.I.T. Ing. Maurizio PICCIONI	DIRETTORE SERVIZIO URBANISTICA RESPONSABILE DEL PROCEDIMENTO Ing. Paolo LECCESI
DIRIGENTE PIANIFIC. URBANISTICA Ing. C. Everard WELDON	PROGETTISTI PIANO Arch. Serafino GUAIANI	Arch. Alessandro TRAINI
Prof. Arch. Pier Luigi CERVELLATI		

--	--	--

CONSULENTI Dott. Geol. Giovanni MANCINI	Dott. Agr. Agostino AGOSTINI
COLLABORATORI Arch. Ulrich SEUM	Arch. Alberto PIERCECCHI
UFFICIO DI PIANO Tiziana QUAGLIA, Annibale PIOTTI, Maurizio BONIFAZI, Gabriele CROCE	

**COMUNE DI ASCOLI PICENO**  
 Metaglia d'Oro al Valor Militare per Attività Partigiana

**PIANO REGOLATORE GENERALE  
 IN ADEGUAMENTO AL PIANO  
 PAESISTICO AMBIENTALE REGIONALE**

**PERIMETRAZIONE DELLE AREE  
 ESENTI SU BASE CARTOGRAFICA**  
 1:2000

ELABORATO APPROVATO CON DELIBERA DI C.C. N. ...  
 ADGIUDICATO AL FABBRICAZIONE FAVORILE CON RILEVATO ESPRESSO  
 CON DECRETO DEL PRESIDENTE DELLA PROVINCIA DI A.P.N. 21 DEL 10/02/2012

**TAVOLA  
 AN-CAR-03  
 20**

**ADEGUATO GENNAIO 2016**

**2012**