





Legenda

AREE ESENTI DAI VINCOLI DEL P.P.A.R. (ART. 60 N.T.A.)

TIPOLOGIA ZONE ESENTI

-  ZONA A
-  ZONA B
-  ZONA D
-  ZONA F
-  PIANO ATTUATIVO

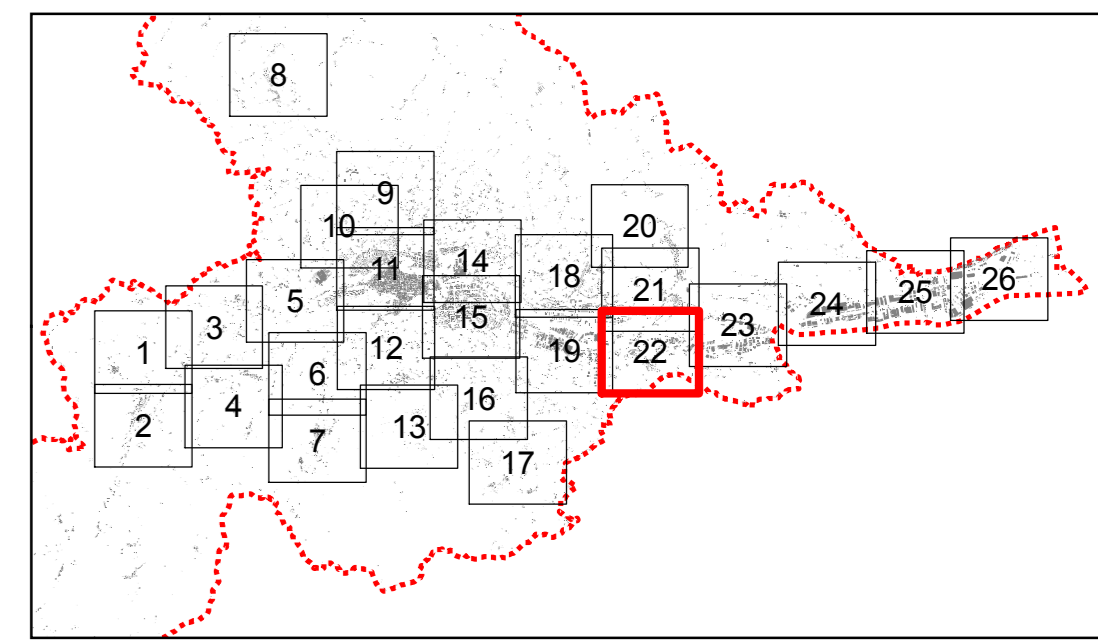

Scala 1:2.000

Spazio per visti

- | | | |
|---|--|---|
| SINDACO
Avv. Guido CASTELLI | | |
| SEGREARIO GENERALE
Dott. Angelo RUGGIERO | DIRETTORE S.I.T.
Ing. Maurizio PICCIONI | ASSESSORE ALL'URBANISTICA
Geom. Luigi LATTANZI |
| DIRIGENTE PIANIFIC. URBANISTICA
Ing. C. Everard WELDON | PROGETTISTI PIANO
Arch. Pier Luigi CERVELLATI
Arch. Serafino GUAIANI | DIRETTORE SERVIZIO URBANISTICA
RESPONSABILE DEL PROCEDIMENTO
Ing. Paolo LECCESE |
| PROGETTISTI PIANO
Arch. Pier Luigi CERVELLATI
Arch. Serafino GUAIANI
Arch. Alessandro TRAINI | | |
|  | | |
| CONSULENTI
Dott. Geol. Giovanni MANCINI
Dott. Agr. Agostino AGOSTINI | | |
| COLLABORATORI
Arch. Ulrich SEUM
Arch. Alberto PIERCECCHI
Arch. Laura BENFAREMO | | |
| UFFICIO DI PIANO
Tiziana QUAGLIA, Annibale PIOTTI, Maurizio BONIFAZI, Gabriele CROCE | | |

COMUNE DI ASCOLI PICENO
Metaglia d'Oro al Valor Militare per Attività Partigiana

**PIANO REGOLATORE GENERALE
IN ADEGUAMENTO AL PIANO
PAESISTICO AMBIENTALE REGIONALE**



**PERIMETRAZIONE DELLE AREE
ESENTI SU BASE CARTOGRAFICA
1:2000**

ELABORATO APPROVATO CON DELIBERA DI C.C. N. ...
ASCIUGATO AL PARERE DI CONGRUENZA FAVOROVILE CON RILEVATI ESPRESSO
CON DECRETO DEL PRESIDENTE DELLA PROVINCIA DI A.P.N. 21 DEL 10/02/2012

**TAVOLA
AN-CAR-03
22**

ADEGUATO GENNAIO 2016

2012

