

**Legenda**

**AREE ESENTI DAI VINCOLI DEL P.P.A.R. (ART. 60 N.T.A.)**

**TIPOLOGIA ZONE ESENTI**

-  ZONA A
-  ZONA B
-  ZONA D
-  ZONA F
-  PIANO ATTUATIVO

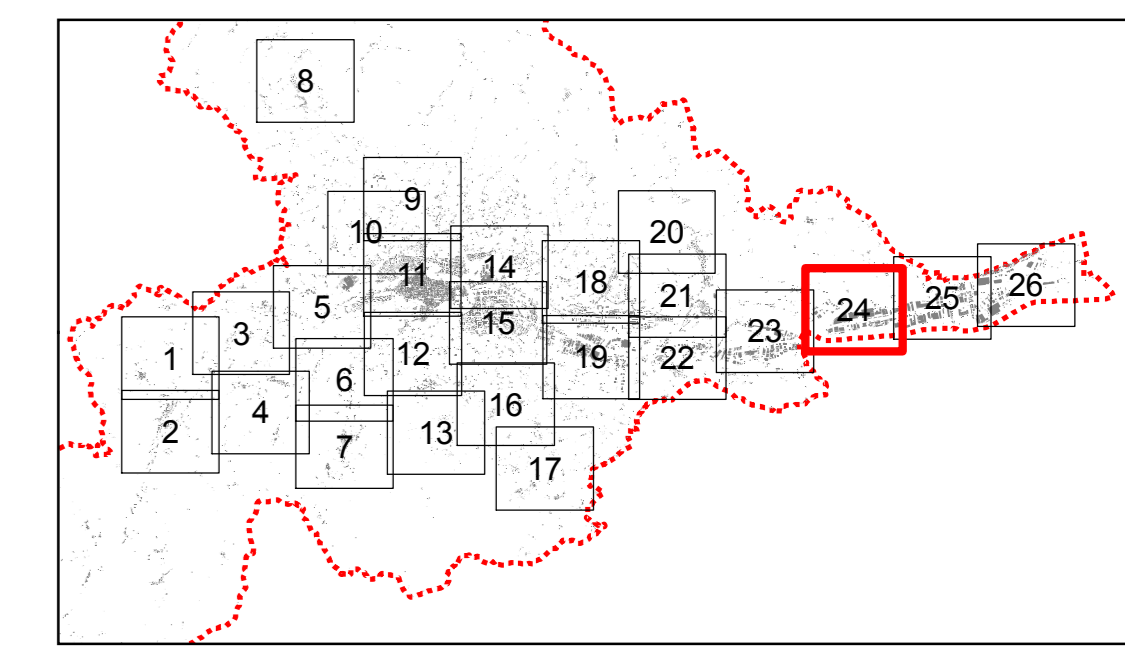

Scala 1:2.000

Spazio per visti

SINDACO Avv. Guido CASTELLI		ASSESSORE ALL'URBANISTICA Geom. Luigi LATTANZI
SEGRETARIO GENERALE Dott. Angelo RUGGIERO	DIRETTORE S.I.T. Ing. Maurizio PICCONI	DIRETTORE SERVIZIO URBANISTICA RESPONSABILE DEL PROCEDIMENTO Ing. Paolo LECCESI
DIRIGENTE PIANIFIC. URBANISTICA Ing. C. Everard WELDON	PROGETTISTI PIANO Arch. Seraffino GUAIANI	Arch. Alessandro TRAINI
Prof.Arch. Pier Luigi CERVELLATI		
CONSULENTI Dott.Geol. Giovanni MANCINI      Dott.Agr. Agostino AGOSTINI		
Arch. Ulrich SEUM	COLLABORATORI Arch. Alberto PIERCECCHI	Arch. Laura BENFAREMO
UFFICIO DI PIANO Tiziana QUAGLIA, Annibale PIOTTI, Maurizio BONIFAZI, Gabriele CROCE		



**COMUNE DI ASCOLI PICENO**  
Metaglia d'Oro al Valor Militare per Attività Partigiana

**PIANO REGOLATORE GENERALE  
IN ADEGUAMENTO AL PIANO  
PAESISTICO AMBIENTALE REGIONALE**



**PERIMETRAZIONE DELLE AREE  
ESENTI SU BASE CARTOGRAFICA  
1:2000**

ELABORATO APPROVATO CON DELIBERA DI C.C. N. ...  
ASCIUGATO AL PARERE DI CONCOMITANEA FAVOROVILE CON RILEVATI ESPRESSO  
CON DECRETO DEL PRESIDENTE DELLA PROVINCIA DI A.P.N. 21 DEL 10/02/2012

**TAVOLA  
AN-CAR-03  
24**

**ADEGUATO GENNAIO 2016**

2012



