

**Legenda**

**AREE ESENTI DAI VINCOLI DEL P.P.A.R. (ART. 60 N.T.A.)**

**TIPOLOGIA ZONE ESENTI**

-  ZONA A
-  ZONA B
-  ZONA D
-  ZONA F
-  PIANO ATTUATIVO

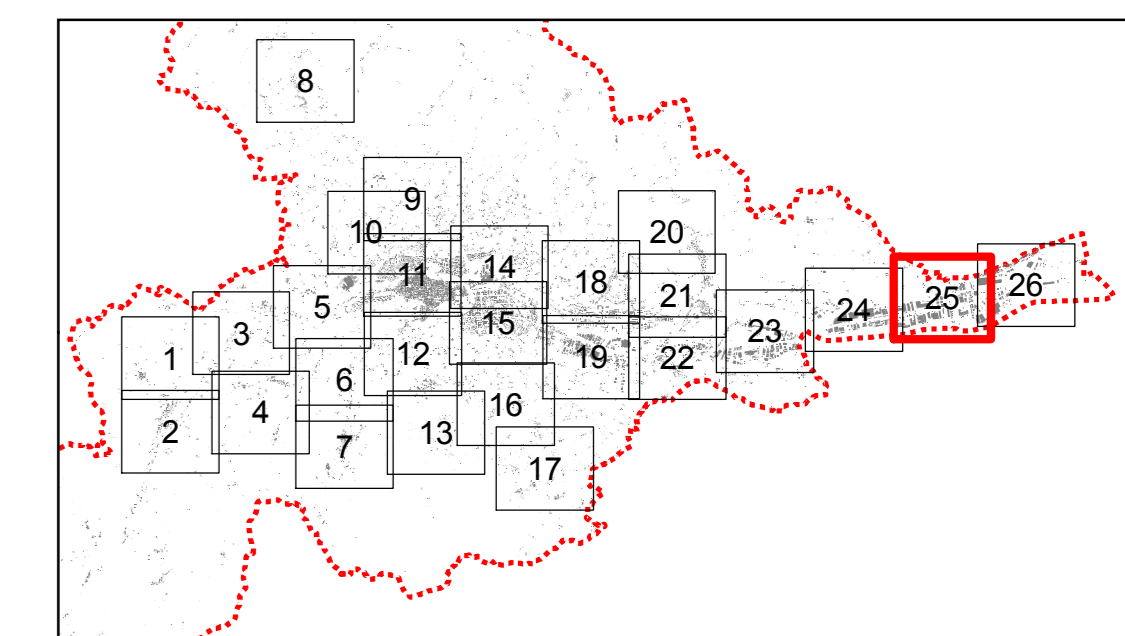

N  
Scala 1:2.000

Spazio per visti

SINDACO Avv. Guido CASTELLI		ASSESSORE ALL'URBANISTICA Geom. Luigi LATTANZI
SEGRETARIO GENERALE Dott. Angelo RUGGIERO	DIRETTORE S.I.T. Ing. Maurizio PICCONI	DIRETTORE SERVIZIO URBANISTICA RESPONSABILE DEL PROCEDIMENTO Ing. Paolo LECCESE
DIRIGENTE PIANIFIC. URBANISTICA Ing. C. Everard WELDON	PROGETTISTI PIANO Arch. Serafino GUAIANI	Arch. Alessandro TRAINI
Prof.Arch. Pier Luigi CERVELLATI		
CONSULENTI Dott.Geol. Giovanni MANCINI    Dott.Agr. Agostino AGOSTINI		
Arch. Ulrich SEUM	COLLABORATORI Arch. Alberto PIERCECCHI	Arch. Laura BENFAREMO
UFFICIO DI PIANO Tiziana QUAGLIA, Annibale PIOTTI, Maurizio BONIFAZI, Gabriele CROCE		



**COMUNE DI ASCOLI PICENO**  
Metaglia d'Oro al Valor Militare per Attività Partigiana

**PIANO REGOLATORE GENERALE  
IN ADEGUAMENTO AL PIANO  
PAESISTICO AMBIENTALE REGIONALE**



**PERIMETRAZIONE DELLE AREE  
ESENTI SU BASE CARTOGRAFICA  
1:2000**

ELABORATO APPROVATO CON DELIBERA DI C.C. N. ...  
ASCIUGATO AL PARERE DI CONCOMITANZA FAVOREVOLE CON RILEVATE ESPRESSE  
CON DECRETO DEL PRESIDENTE DELLA PROVINCIA DI A.P.N. 21 DEL 10/02/2012

TAVOLA AN-CAR-03 25	ADEGUATO GENNAIO 2016	2012
---------------------------	-----------------------	------



