

Legenda

AREE ESENTI DAI VINCOLI DEL P.P.A.R. (ART. 60 N.T.A.)

TIPOLOGIA ZONE ESENTI

-  ZONA A
-  ZONA B
-  ZONA D
-  ZONA F
-  PIANO ATTUATIVO

N
Scala 1:2.000

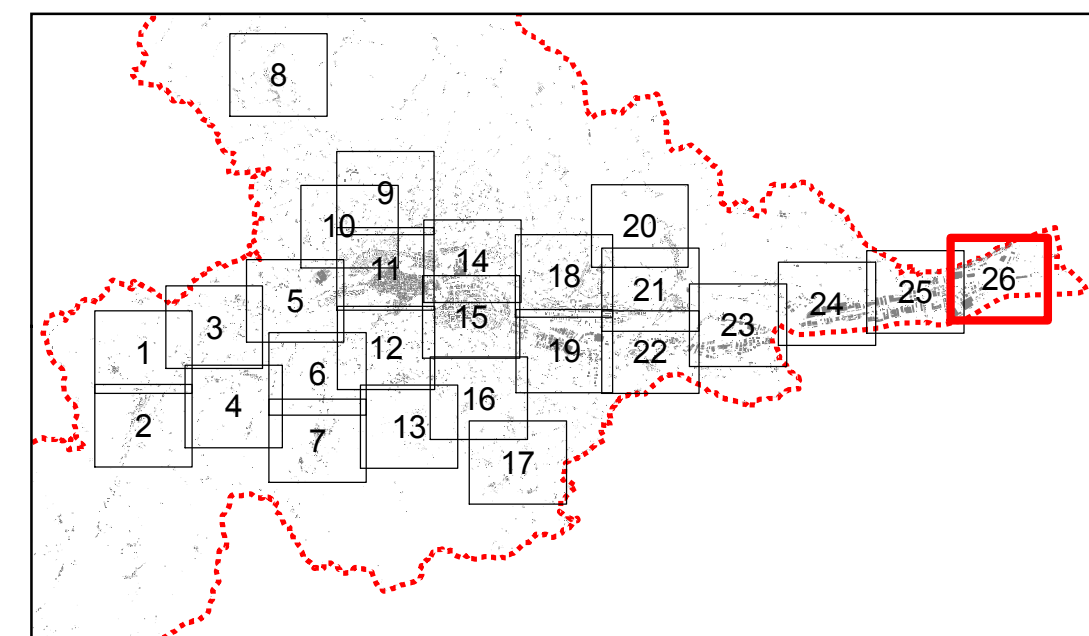

Spazio per visti

<p>SECRETARIO GENERALE Dott. Angelo RUGGIERO</p> <p>DIRIGENTE PIANIFIC. URBANISTICA Ing. C. Everard WELDON</p> <p>Prof. Arch. Pier Luigi CERVELLATI</p>	<p>SINDACO Avv. Guido CASTELLI</p> <p>DIRETTORE S.I.T. Ing. Maurizio PICCONI</p> <p>PROGETTISTI PIANO Arch. Seraffino GUAIANI</p>	<p>ASSESSORE ALL'URBANISTICA Geom. Luigi LATTANZI</p> <p>DIRETTORE SERVIZIO URBANISTICA RESPONSABILE DEL PROCEDIMENTO Ing. Paolo LECCESI</p> <p>Arch. Alessandro TRAINI</p>
 Dott. Geol. Giovanni MANCINI	 Dott. Agr. Agostino AGOSTINI	 Arch. Laura BENFAREMO
<p>CONSULENTI Dott. Geol. Giovanni MANCINI Dott. Agr. Agostino AGOSTINI</p> <p>COLLABORATORI Arch. Ulrich SEUM Arch. Alberto PIERCECCHI Arch. Laura BENFAREMO</p> <p>UFFICIO DI PIANO Tiziana QUAGLIA, Annibale PIOTTI, Maurizio BONIFAZI, Gabriele CROCE</p>		



COMUNE DI ASCOLI PICENO
Metaglia d'Oro al Valor Militare per Attività Partigiana

**PIANO REGOLATORE GENERALE
IN ADEGUAMENTO AL PIANO
PAESISTICO AMBIENTALE REGIONALE**



**PERIMETRAZIONE DELLE AREE
ESENTI SU BASE CARTOGRAFICA
1:2000**

ELABORATO APPROVATO CON DELIBERA DI C.C. N. ...
ADGIACATO AL PATRIBO DI CONCOMITANZA FAVORIOLE CON RILEVATI ESPRESSO
CON DECRETO DEL PRESIDENTE DELLA PROVINCIA DI A.P.N. 21 DEL 10/02/2012

**TAVOLA
AN-CAR-03
26**

ADEGUATO GENNAIO 2016

2012



