

**Legenda**

**AREE ESENTI DAI VINCOLI DEL P.P.A.R. (ART. 60 N.T.A.)**

**TIPOLOGIA ZONE ESENTI**

-  ZONA A
-  ZONA B
-  ZONA D
-  ZONA F
-  PIANO ATTUATIVO

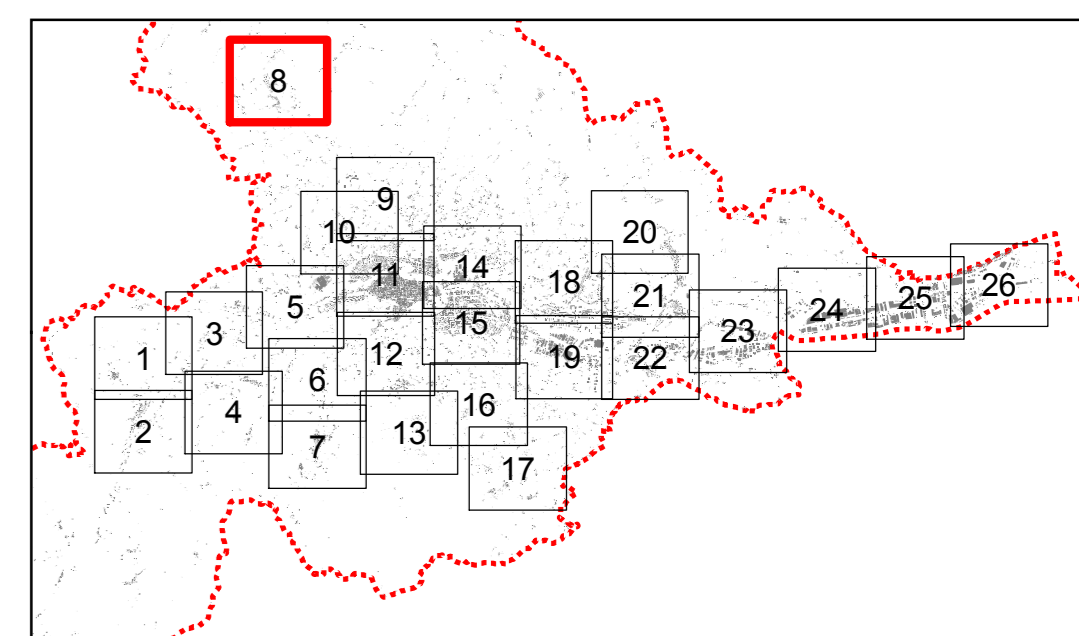

N  
Scala 1:2.000

Spazio per visti

SINDACO Avv. Guido CASTELLI		
SEGRETARIO GENERALE Dott. Angelo RUGGIERO		ASSESSORE ALL'URBANISTICA Geom. Luigi LATTANZI
DIRIGENTE PIANIFIC. URBANISTICA Ing. C. Everard WELDON	DIRETTORE S.I.T. Ing. Maurizio PICCIONI	DIRETTORE SERVIZIO URBANISTICA RESPONSABILE DEL PROCEDIMENTO Ing. Paolo LECCESE
Prof.Arch. Pier Luigi CERVELLATI	PROGETTISTI PIANO Arch. Serafino GUAIANI	Arch. Alessandro TRAINI
CONSULENTI Dott.Geol. Giovanni MANCINI      Dott.Agr. Agostino AGOSTINI		
COLLABORATORI Arch. Ulrich SEUM      Arch. Alberto PIERCECCHI      Arch. Laura BENFAREMO		
UFFICIO DI PIANO Tiziana QUAGLIA, Annibale PIOTTI, Maurizio BONIFAZI, Gabriele CROCE		



**COMUNE DI ASCOLI PICENO**  
Medaglia d'Oro al Valor Militare per Attività Partigiana

**PIANO REGOLATORE GENERALE  
IN ADEGUAMENTO AL PIANO  
PAESISTICO AMBIENTALE REGIONALE**



**PERIMETRAZIONE DELLE AREE  
ESENTI SU BASE CARTOGRAFICA  
1:2000**

ELABORATO APPROVATO CON DELIBERA DI C.C. N. ...  
ASOCIATO AL PARERE DI CONFORMITA' FAVOROVILE CON RILEV. ESPRESSO  
CON DECRETO DEL PRESIDENTE DELLA PROVINCIA DI A.P.N. 21 DEL 10/03/2012

**TAVOLA  
AN-CAR-03  
8**

**ADEGUATO GENNAIO 2016**

**2012**

