

Legenda

AREE ESENTI DAI VINCOLI DEL P.P.A.R. (ART. 60 N.T.A.)

TIPOLOGIA ZONE ESENTI

-  ZONA A
-  ZONA B
-  ZONA D
-  ZONA F
-  PIANO ATTUATIVO

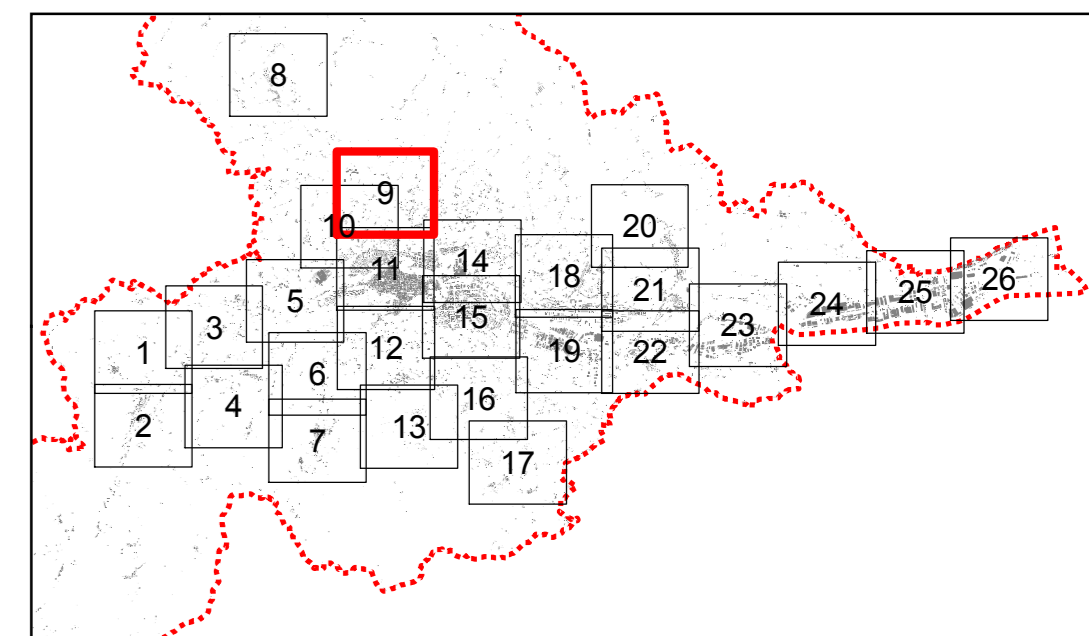

N
Scala 1:2.000

Spazio per visti

- | | | |
|---|--|--|
| | SINDACO Avv. Guido CASTELLI | |
| SEGRETARIO GENERALE Dott. Angelo RUGGIERO | | ASSESSORE ALL'URBANISTICA Geom. Luigi LATTANZI |
| DIRIGENTE PIANIFIC. URBANISTICA Ing. C. Everard WELDON | DIRETTORE S.I.T. Ing. Maurizio PICCIONI | DIRETTORE SERVIZIO URBANISTICA RESPONSABILE DEL PROCEDIMENTO Ing. Paolo LECCESI |
| Prof.Arch. Pier Luigi CERVELLATI | PROGETTISTI PIANO Arch. Serafino GUAIANI | Arch. Alessandro TRAINI |
|  |  |  |
| | CONSULENTI Dott.Geol. Giovanni MANCINI Dott.Agr. Agostino AGOSTINI | |
| Arch. Ulrich SEUM | COLLABORATORI Arch. Alberto PIERCECCHI | Arch. Laura BENFAREMO |
| | UFFICIO DI PIANO Tiziana QUAGLIA, Annibale PIOTTI, Maurizio BONIFAZI, Gabriele CROCE | |



COMUNE DI ASCOLI PICENO
Metaglia d'Oro al Valor Militare per Attività Partigiana

**PIANO REGOLATORE GENERALE
IN ADEGUAMENTO AL PIANO
PAESISTICO AMBIENTALE REGIONALE**



**PERIMETRAZIONE DELLE AREE
ESENTI SU BASE CARTOGRAFICA
1:2000**

ELABORATO APPROVATO CON DELIBERA DI C.C. N. ...
ADGIUDICATO AL PARERE DI CONFORMITA' FAVOREVOLE CON RIILEV. ESPRESSO
CON DECRETO DEL PRESIDENTE DELLA PROVINCIA DI A.P.N. 21 DEL 10/02/2012

**TAVOLA
AN-CAR-03
9**

ADEGUATO GENNAIO 2016

2012

