

Legenda

- SITO NATURA 2000**
 - SIC IT5340003 "Monte dell'Ascensione"
 - ZPS IT5340021 "Monte dell'Ascensione"
- HABITAT DIRETTIVA 92/43/CEE**
 - 5330: Arbusteti termo-mediterranei e pre-desertici
 - 6210*: Formazioni erbose secche seminaturali e facies coperte da cespugli su substrato calcareo (Festuco-Brometalia) (notevole fioritura di Orchidee)
 - 6220*: Percorsi substeppici di graminacee e piante annue dei Thero-Brachypodietea
 - 6510: Praterie magre da fieno a bassa altitudine (Alopecurus pratensis, Sanguisorba officinalis)
 - 91AA*: Boschi orientali di quercia bianca
 - 91B0: Frassineti termofili a Fraxinus angustifolia
 - 9260: Foreste di Castanea sativa
 - 92A0: Foreste a galleria di Salix alba e Populus alba
 - 9340: Foreste di Quercus ilex e Quercus rotundifolia
- ZONIZZAZIONE NUOVO P.R.G.**
 - TS - TESSUTO STORICO E DI INTERESSE STORICO-CULTURALE (Art. 43 N.T.A.)**
 - CENTRI E NUCLEI STORICI DI FRAZIONE (Art. 44 N.T.A.)
 - TPR - TESSUTO PREVALENTEMENTE RESIDENZIALE (Art. 43 N.T.A.)**
 - A MEDIA DENSITA' EDILIZIA (Art. 49 N.T.A.)
 - TEU - TERRITORIO EXTRAURBANO (Art. 56 N.T.A.)**
 - AREE AGRICOLE E RELATIVE COSTRUZIONI (Art. 57 N.T.A.)
 - AREE AGRICOLE + LIVELLO TUTELA 1 (Art. 58 N.T.A.)
 - AREE AGRICOLE + LIVELLO TUTELA 2.2 (Art. 58 N.T.A.)
 - AREE AGRICOLE + LIVELLO TUTELA 4 (Art. 58 N.T.A.)
 - AREE AD ELEVATO VALORE AMBIENTALE (Art. 59 N.T.A.)
 - ZST - ZONE DESTINATE A STANDARD (ART. 3 DM 1444/68) (Art. 24 N.T.A.)**
 - INTERESSE COMUNE (Art. 26 N.T.A.)
 - ZIG - ZONE DESTINATE A SERVIZI ED IMPIANTI DI INTERESSE GENERALE (Art. 24 N.T.A.)**
 - AREE CIMITERIALI (Art. 37 N.T.A.)
 - ALTRI SERVIZI ED ATTREZZATURE (Art. 36 N.T.A.)
 - MOB - ZONE PER LA MOBILITA'**
 - VIABILITA' ESISTENTE E RELATIVE PERTINENZE (Art. 38 N.T.A.)
 - CORSI D'ACQUA
 - ELEMENTI PUNTUALI**
 - ORIZZONTE FORTIFICATO
 - PUNTO DI INTERESSE
 - TIPOLOGIA PERCORSI**
 - ESCURSIONISTICI
 - MONTAINBIKE

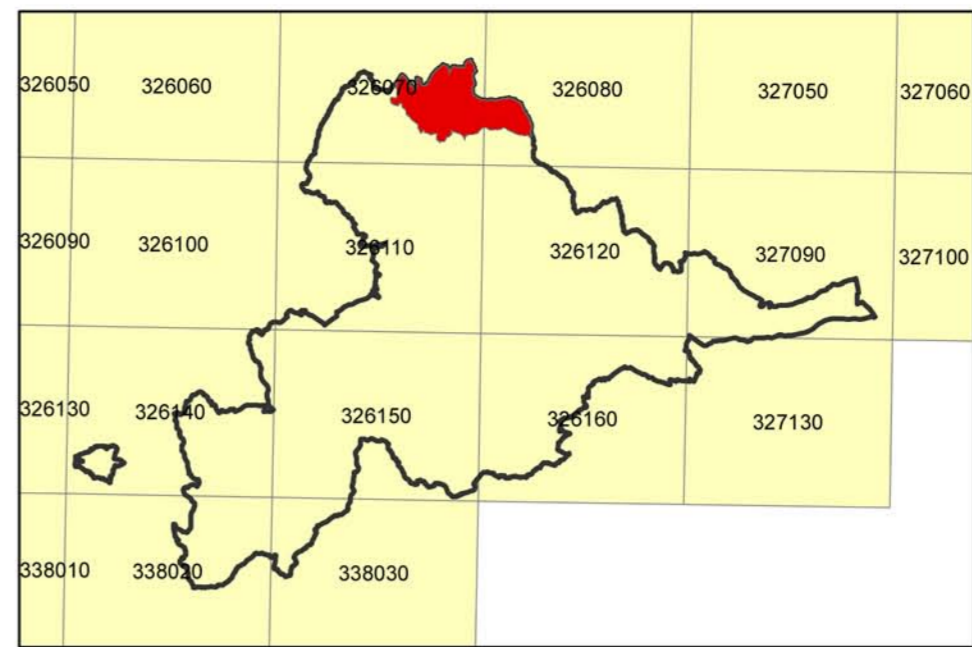
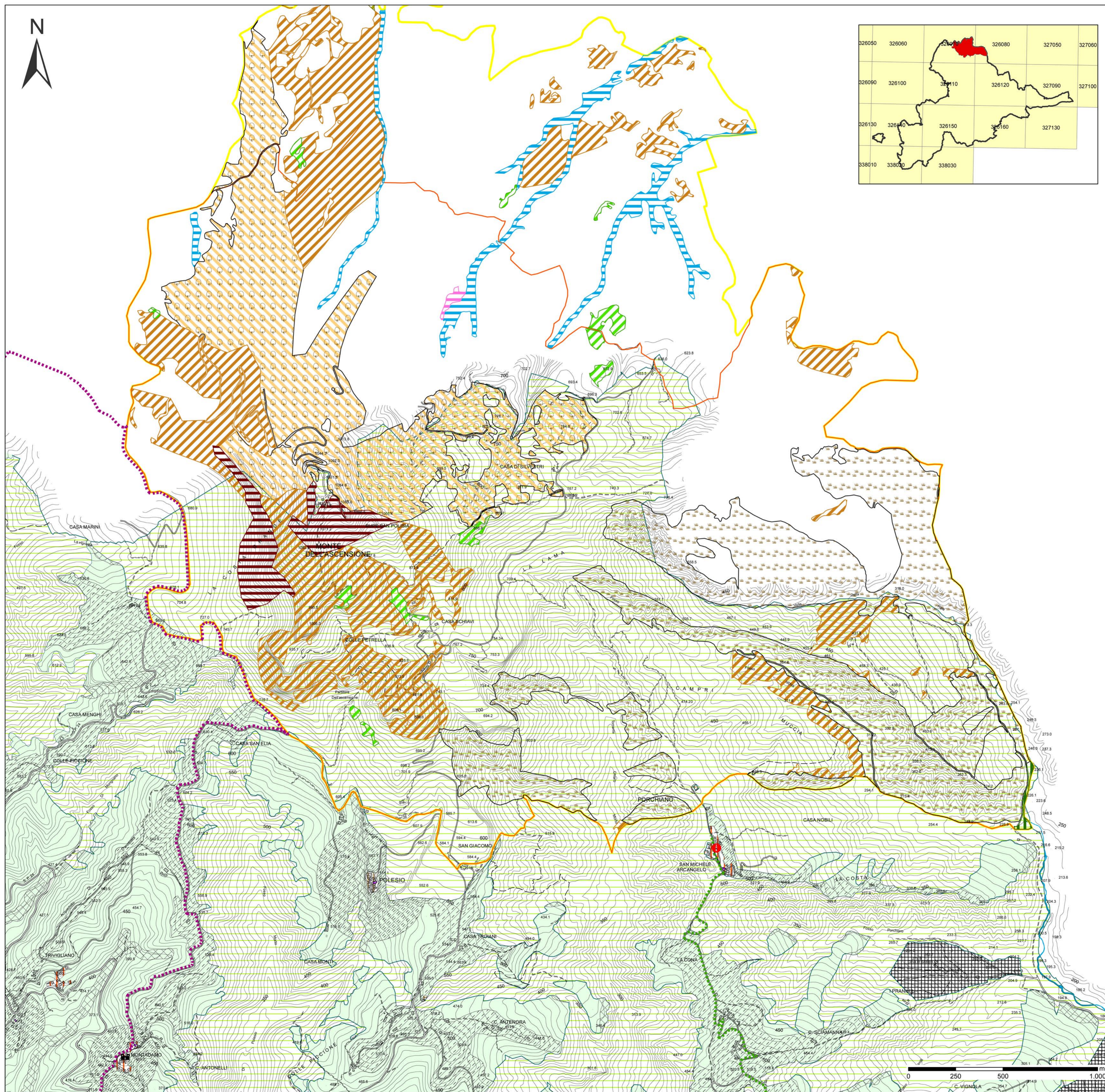

COMUNE DI ASCOLI PICENO
Medaglia d'Oro al Valor Militare per Attonio Partigiani

**PIANO REGOLATORE GENERALE
IN ADEGUAMENTO AL PIANO
PAESISTICO AMBIENTALE REGIONALE**

ZONIZZAZIONE DEL NUOVO P.R.G.
NEL
SIC IT5340003 "MONTE DELL'ASCENSIONE"
E
ZPS IT5340021 "MONTE DELL'ASCENSIONE"

ELABORATO APPROVATO CON DELIBERA DI C.C. N. ... DEL ...
ADEGUATO AL PAESE DI CONFORMITA' FAVOREVOLE CON RILEVIL ESPRESSO
CON DECRETO DEL PRESIDENTE DELLA PROVINCIA DI A.P. N. 24 DEL 19/10/2015

**TAVOLA
PR-SIN-03
2**

2012

LIBERTAS

SCALA 1:10.000

Spazio per visti

| | | |
|---|--|---|
| SINDACO Avv. Guido CASTELLI | | |
| SEGRETERIO GENERALE Dott. Angelo RUGGIERO | | ASSESSORE ALL'URBANISTICA Geom. Luigi LATTANZI |
| DIRIGENTE PIANIFIC. URBANISTICA Ing. C. Everard WELDON | DIRETTORE S.I.T. Ing. Maurizio PICCIONI | DIRETTORE SERVIZIO URBANISTICA RESPONSABILE DEL PROCEDIMENTO Ing. Paolo LECCESI |
| CONSULENTI | | |
| Dott. Marco GALIÈ | Dott. Agr. Michele RISMONDO | Dott.ssa Diana GALDENZI |

