

Legenda

SITO NATURA 2000

SIC IT5340005 "PONTE D'ARLI"

HABITAT DIRETTIVA 92/43/CEE

5330: Arbusteti termo-mediterranei e pre-desertici

6110*: Formazioni erbose rupicole calcicole o basofile dell'Alyso-Sedion albi

6210*: Formazioni erbose secche seminaturali e facies coperte da cespugli su substrato calcareo (Festuco-Brometalia) (notevole fioritura di Orchidee)

91AA*: Boschi orientali di quercia bianca

92A0: Foreste a galleria di Salix alba e Populus alba

ZONIZZAZIONE DEL NUOVO P.R.G.

ZONE OMOGENEE

ZONE B: COMPLETAMENTO

ZONE E: AGRICOLE

ZONE F: ATTREZZATURE INTERESSE GENERALE

TIPOLOGIA PERCORSI

ESCURSIONISTICI

SCALA 1:10.000

Spazio per visti

SINDACO
Avv. Guido CASTELLI

SEGRETARIO GENERALE
Dott. Angelo RUGGIERO

DIRETTORE PIANIFIC. URBANISTICA
Ing. C. Everard WELDON

DIRETTORE S.I.T.
Ing. Maurizio PICCIONI

ASSESSORE ALL'URBANISTICA
Geom. Luigi LATTANZI

DIRETTORE SERVIZIO URBANISTICA
RESPONSABILE DEL PROCEDIMENTO
Ing. Paolo ECCESI

CONSULENTI
Dott. Marco GALIÈ

Dott. Agr. Michele RISMONDO

Dott.ssa Diana GALDENZI



Michele Rismondo

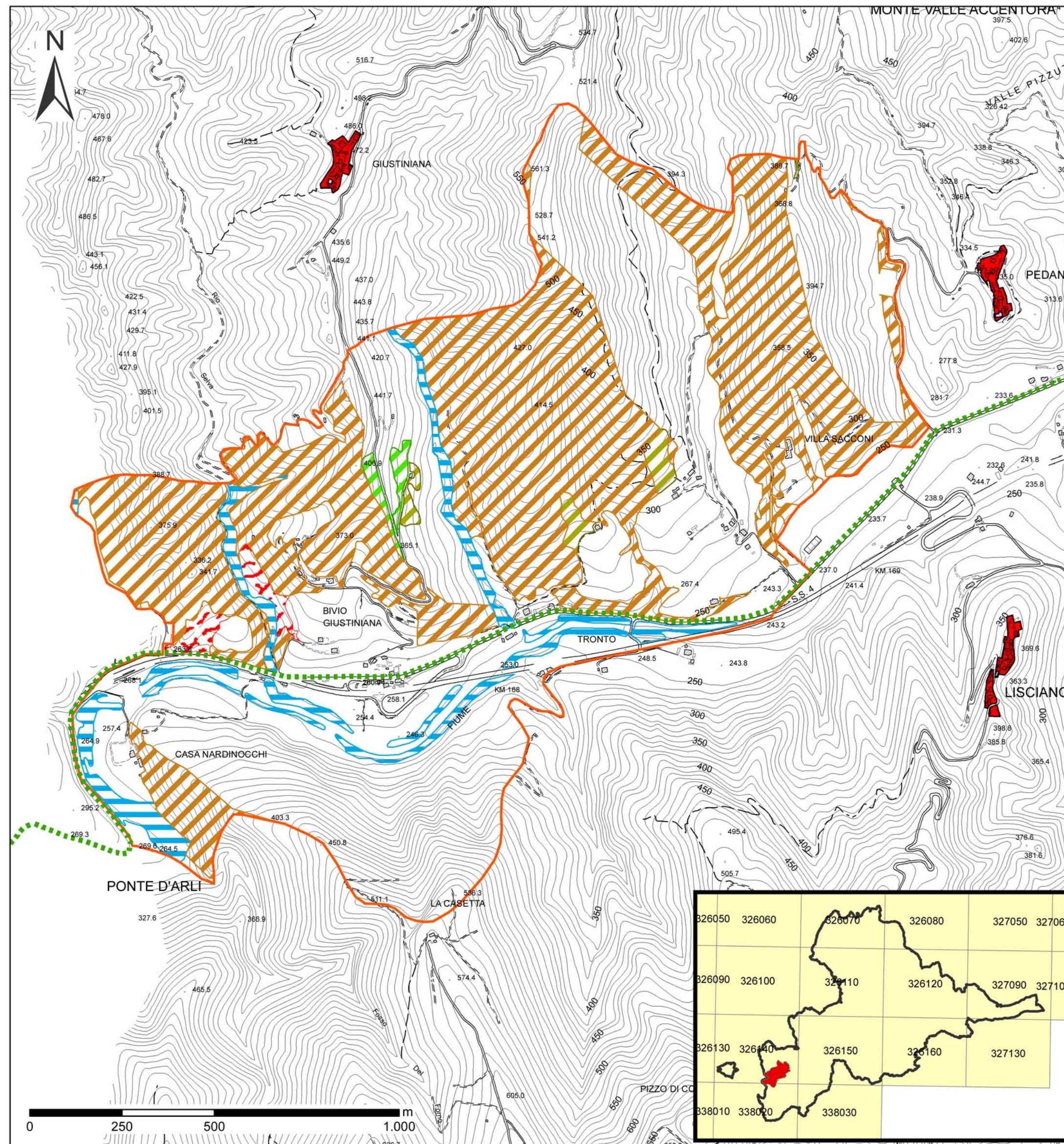

COMUNE DI ASCOLI PICENO
Medaglia d'Oro al Valor Militare per Attività Partigiana

PIANO REGOLATORE GENERALE IN ADEGUAMENTO AL PIANO PAESISTICO AMBIENTALE REGIONALE

ZONE TERRITORIALI OMOGENEE DEL P.R.G.
NEL
SIC IT5340005 "PONTE D'ARLI"

ELABORATO APPROVATO CON DELIBERA DI C.C. N. _____ DEL _____
ADEGUATO AL PARERE DI CONFORMITA' FAVOREVOLE CON RILIEVI, ESPRESSO
CON DECRETO DEL PRESIDENTE DELLA PROVINCIA DI A.P. N. 214 DEL 19/10/2015

TAVOLA
PR-SIN-04
3

ELABORATO MARZO 2014

2012

LIBERTAS

L' Annunciazione di Carlo Crivelli - The National Gallery, London