

**Legenda**

**SITI NATURA 2000**

- SIC IT5340004 "Montagna dei Fiori"
- ZPS IT5340004 "Montagna dei Fiori"

**HABITAT DIRETTIVA (92/43/CEE)**

- 5130: Formazioni a Juniperus communis su lande o prati calcicoli
- 6210\*: Formazioni erbose secche seminaturali e facies coperte da cespugli su substrato calcareo (Festuco-Brometalia) (notevole fioritura di Orchidee)
- 6220\*: Percorsi substeppici di graminacee e piante annue dei Thero-Brachypodietea nelle radure dell'habitat 6210\*
- 91AA\*: Boschi orientali di quercia bianca
- 91L0: Querceti di rovere illirici (Erythronio-Carpinin)
- 9260: Foreste di Castanea sativa
- 92A0: Foreste a galleria di Salix alba e Populus alba
- 7220\*: Sorgenti pietrificanti con formazione di tufi (Cratoneurion)
- 9180\*: Foreste di versanti, ghiaioni e valloni del Tilio-Acerion

**ZONIZZAZIONE NUOVO P.R.G.**

**ZONE OMOGENEE**

- ZONE A: CENTRI STORICI
- ZONE B: COMPLETAMENTO
- ZONE C: ESPANSIONE
- ZONE D: INDUSTRIALI
- ZONE E: AGRICOLE
- ZONE F: ATTREZZATURE INTERESSE GENERALE

**ELEMENTI PUNTUALI**

- PUNTO DI INTERESSE
- PUNTO PANORAMICO

**TIPOLOGIA PERCORSI**

- ESCURSIONISTICI
- MONTAINBIKE

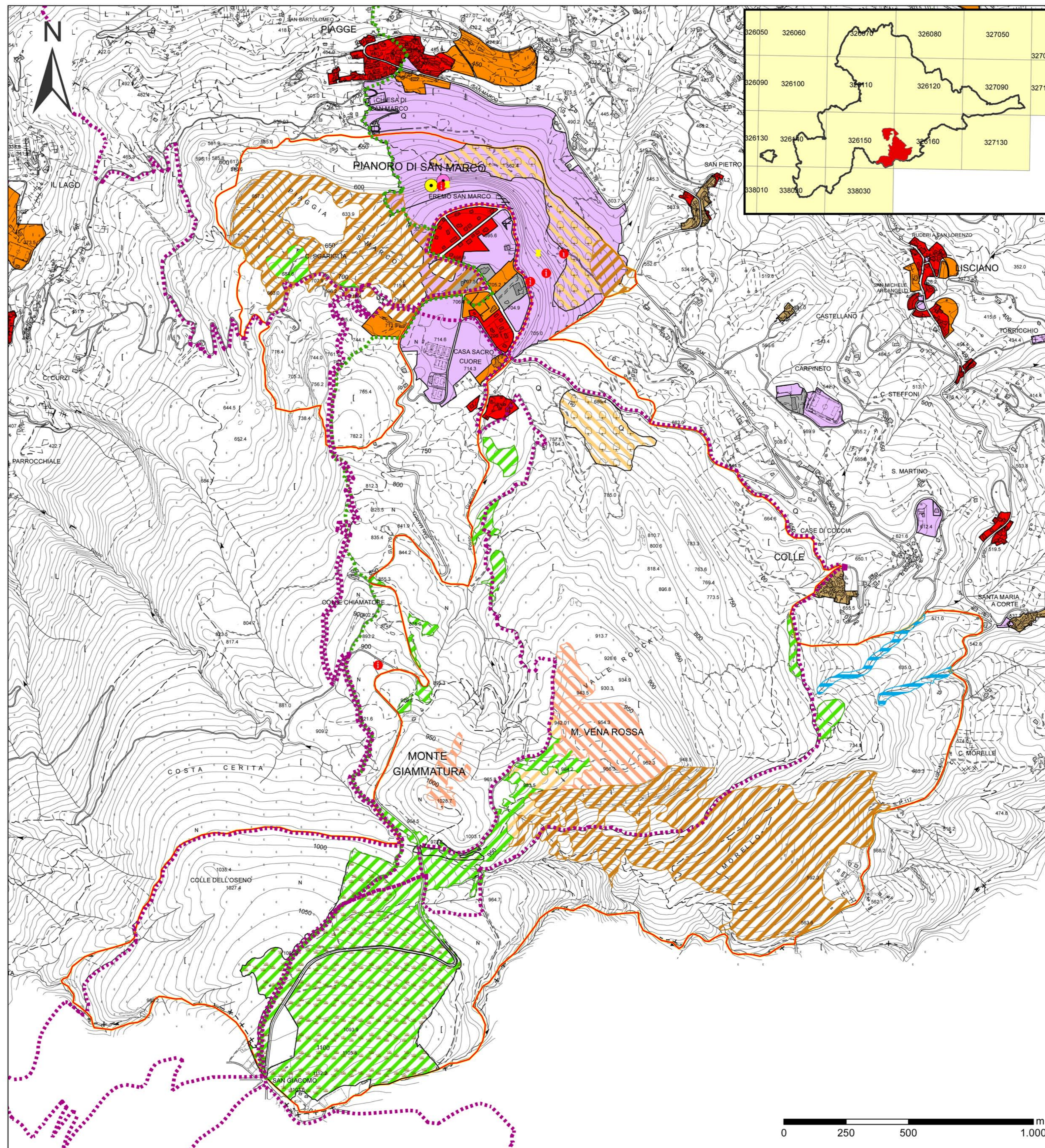

COMUNE DI ASCOLI PICENO  
Montagna d'Oro al Valor Militare per Attività Partigiana

PIANO REGOLATORE GENERALE  
IN ADEGUAMENTO AL PIANO  
PAESISTICO AMBIENTALE REGIONALE

ZONE TERRITORIALI OMOGENEE DEL P.R.G.  
NEL  
SIC/ZPS IT5340004 "MONTAGNA DEI FIORI"

ELABORATO APPROVATO CON DELIBERA DI C.C. N. \_\_\_\_\_ DEL \_\_\_\_\_ DEL \_\_\_\_\_  
ADEGUATO AL PARERE DI CONFORMITA' FAVOREVOLE CON RILIEVI ESPRESSO  
CON DECRETO DEL PRESIDENTE DELLA PROVINCIA DI A.P. N. 214 DEL 19/10/2015

TAVOLA  
PR-SIN-06  
5

ELABORATO MARZO 2014

2012

L'Amministrazione di Carlo Crivelli - The National Gallery, London

SCALA 1:10.000

Spazio per visti

SECRETARIO GENERALE Dott. Angelo RUGGIERO	SINDACO Avv. Guido CASTELLI	ASSESSORE ALL'URBANISTICA Geom. Luigi LATTANZI
DIRIGENTE PIANIFIC. URBANISTICA Ing. C. Everard WELDON	DIRETTORE S.I.T. Ing. Maurizio PICCIONI	DIRETTORE SERVIZIO URBANISTICA RESPONSABILE DEL PROCEDIMENTO Ing. Paolo ECCESI
CONSULENTI Dott. Marco GALIÈ	Dott. Agr. Michele RISMONDO	Dott.ssa Diana GALDENZI

Stampa e firma del professionista autorizzato.