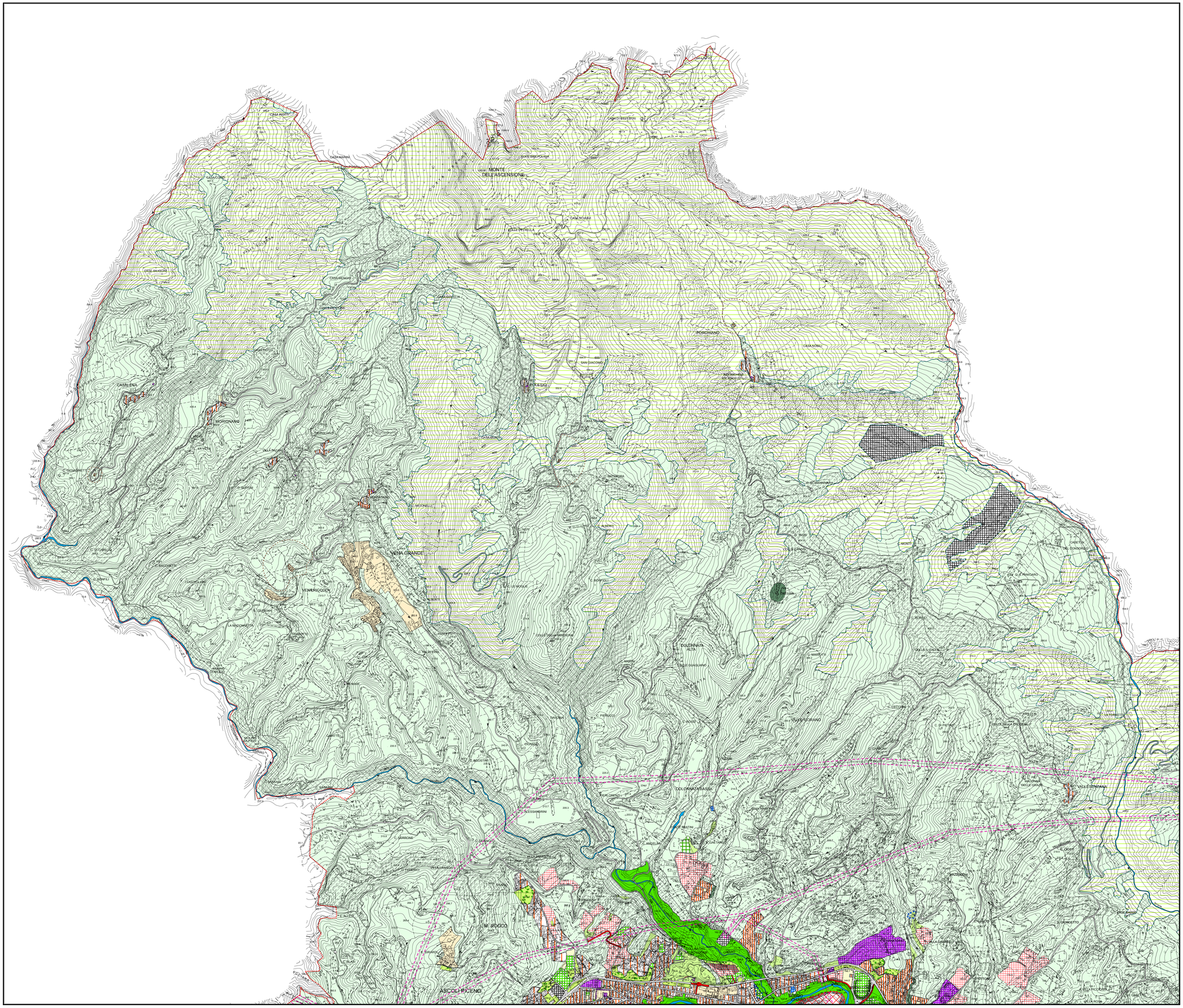

Legenda

TS -TESSUTO STORICO E DI INTERESSE STORICO-CULTURALE (Art. 43 N.T.A.)

- CENTRI E NUCLEI STORICI DI FRAZIONE (Art. 44 N.T.A.)
- BENI CULTURALI DI INTERESSE STORICO-ARTISTICO (Art. 45 N.T.A.)
- EDIFICI ED AREE DI INTERESSE DOCUMENTALE (Art. 46 N.T.A.)

TPR - TESSUTO PREVALENTEMENTE RESIDENZIALE (Art. 43 N.T.A.)

- DI CONSERVAZIONE EDILIZIA (Art. 47 N.T.A.)
- AD ALTA DENSITA' EDILIZIA (Art. 48 N.T.A.)
- A MEDIA DENSITA' EDILIZIA (Art. 49 N.T.A.)
- A BASSA DENSITA' EDILIZIA (Art. 50 N.T.A.)
- VERDE PRIVATO (Art. 51 N.T.A.)
- ORTI (Art. 52 N.T.A.)
- PARCHEGGIO PRIVATO (Art. 28 N.T.A.)

ZRV - ZONE DI RECUPERO E VALORIZZAZIONE (Art. 53 N.T.A.)

- ZONE DI RECUPERO DI AREE ABBANDONATE O COMPROMESSE (Art. 54 N.T.A.)
- ZONE DI RECUPERO DI EDIFICI INCONGRUI (Art. 55 N.T.A.)

ZIT - ZONE IN TRASFORMAZIONE (Art. 60 N.T.A.)

- AREE PROGETTO (Art. 61 N.T.A.)
- AREE PROGETTO - LIVELLO DI TUTELA INTEGRALE (Art. 61 N.T.A.)
- AREE PROGETTO - LIVELLO DI TUTELA ORIENTATA (Art. 61 N.T.A.)
- AREE A PREVALENTE DESTINAZIONE RESIDENZIALE E SERVIZI (Art. 62 N.T.A.)
- AREE A PREVALENTE DESTINAZIONE RESIDENZIALE E SERVIZI - LIVELLO DI TUTELA INTEGRALE (Art. 62 N.T.A.)
- PIANI DI RECUPERO (Art. 63 N.T.A.)
- ALTRI STRUMENTI ATTUATIVI (Art. 64 N.T.A.)

ZAP - ZONE PER ATTIVITA' PRODUTTIVA (Art. 65 N.T.A.)

- ZONE PER ATTIVITA' INDUSTRIALI
- ZONE PER ATTIVITA' ARTIGIANALI
- ZONE PER ATTIVITA' COMMERCIALI-DIREZIONALI
- ZONE PER ATTIVITA' TURISTICO-RICETTIVE

TEU - TERRITORIO EXTRAURBANO (Art. 66 N.T.A.)

- AREE AGRICOLE E RELATIVE COSTRUZIONI (Art. 57 N.T.A.)
- AREE AGRICOLE + LIVELLO TUTELA 1 (Art. 58 N.T.A.)
- AREE AGRICOLE + LIVELLO TUTELA 2.1 (Art. 58 N.T.A.)
- AREE AGRICOLE + LIVELLO TUTELA 2.2 (Art. 58 N.T.A.)
- AREE AGRICOLE + LIVELLO TUTELA 4 (Art. 58 N.T.A.)
- VERDE PRIVATO O DI RISPETTO (Art. 51 N.T.A.)
- VERDE PRIVATO + LIVELLO TUTELA 3 (Art. 59 N.T.A.)
- VERDE PRIVATO + LIVELLO TUTELA 4.1 (Art. 59 N.T.A.)
- AREE AD ELEVATO VALORE AMBIENTALE (Art. 59 N.T.A.)
- VERDE PRIVATO SPORTIVO ATTREZZATO (Art. 51 bis N.T.A.)

ZST - ZONE DESTINATE A STANDARD (ART. 3 DM 1444/68) (Art. 24 N.T.A.)

- ISTRUZIONE (Art. 25 N.T.A.)
- INTERESSE COMUNE (Art. 26 N.T.A.)
- VERDE ATTREZZATO A PARCHI, GIOCO E SPORT (Art. 27 N.T.A.)
- PARCHEGGI (Art. 28 N.T.A.)

ZIG - ZONE DESTINATE A SERVIZI ED IMPIANTI DI INTERESSE GENERALE (Art. 24 N.T.A.)

- PARCHI URBANI E TERRITORIALI (Art. 31-33 N.T.A.)
- ISTRUZIONE SUPERIORE (Art. 29 N.T.A.)
- AREE CIMITERIALI (Art. 37 N.T.A.)
- AREE PER RETI ED ATTREZZATURE TECNOLOGICHE (Art. 35 N.T.A.)
- ALTRI SERVIZI ED ATTREZZATURE (Art. 36 N.T.A.)
- ATTREZZATURE SANITARIE E OSPEDALIERE (Art. 30 N.T.A.)

MOB - ZONE PER LA MOBILITA'

- VIABILITA' ESISTENTE (Art. 38 N.T.A.)
- VIABILITA' DI NUOVA PREVISIONE (Art. 38 N.T.A.)
- FERROVIA E RELATIVE PERTINENZE (Art. 39 N.T.A.)
- CORSI D'ACQUA
- ITINERARI E PERCORSI CICLABILI E PEDONALI (Art. 40 N.T.A.)

- FASCIA DI RISPETTO DEI CIMITERI
- FASCIA DI RISPETTO LINEA A.T. *(Distanza di Prima Approssimazione)*
- PERIMETRAZIONE INTERVENTI SPECIFICI
- POSSIBILE LOCALIZZAZIONE ATTREZZATURA SANITARIA ED OSPEDALIERA DI CARATTERE INTERCOMUNALE

N

Scala 1:10.000

Spazio per visti

SINDACO
Avv. Guido CASTELLI

SEGRETARIO GENERALE
Dott. Angelo RUGGIERO

ASSESSORE ALL'URBANISTICA
Geom. Luigi LATTANZI

DIRIGENTE PIANIFIC. URBANISTICA
Ing. C. Everard WELDON

DIRETTORE S.I.T.
Ing. Maurizio PICCIONI

DIRETTORE SERVIZIO URBANISTICA
RESPONSABILE DEL PROCEDIMENTO
Ing. Paolo LECCESI

PROGETTISTI PIANO

Prof.Arch. Pier Luigi CERVELLATI

Arch. Serafino GUAIANI

Arch. Alessandro TRAINI

CONSULENTI
Dott.Geol. Giovanni MANCINI
Dott.Agr. Agostino AGOSTINI

COLLABORATORI
Arch. Ulrich SEUM
Arch. Alberto PIERCECCHI
Arch. Laura BENFAREMO

UFFICIO DI PIANO
Tiziana QUAGLIA, Annibale PIOTTI, Maurizio BONIFAZI, Gabriele CROCE

COMUNE DI ASCOLI PICENO
Medaglia d'Oro al Valor Militare per Attività Partigiana

PIANO REGOLATORE GENERALE IN ADEGUAMENTO AL PIANO PAESISTICO AMBIENTALE REGIONALE

ZONIZZAZIONE DI PROGETTO
SCALA 1:10.000

ELABORATO APPROVATO CON DELIBERA DI C.C. N. _____ DEL _____
ADEGUATO AL PARERE DI CONFORMITA' FAVOREVOLE CON RILIEVI, ESPRESSO CON DECRETO DEL PRESIDENTE DELLA PROVINCIA DI A.P. N. 284 DEL 19/06/2008

TAVOLA
PR-URB-01
3

ADEGUATO GENNAIO 2016

2012

L'Annunciazione di Carlo Crivelli - The National Gallery, London