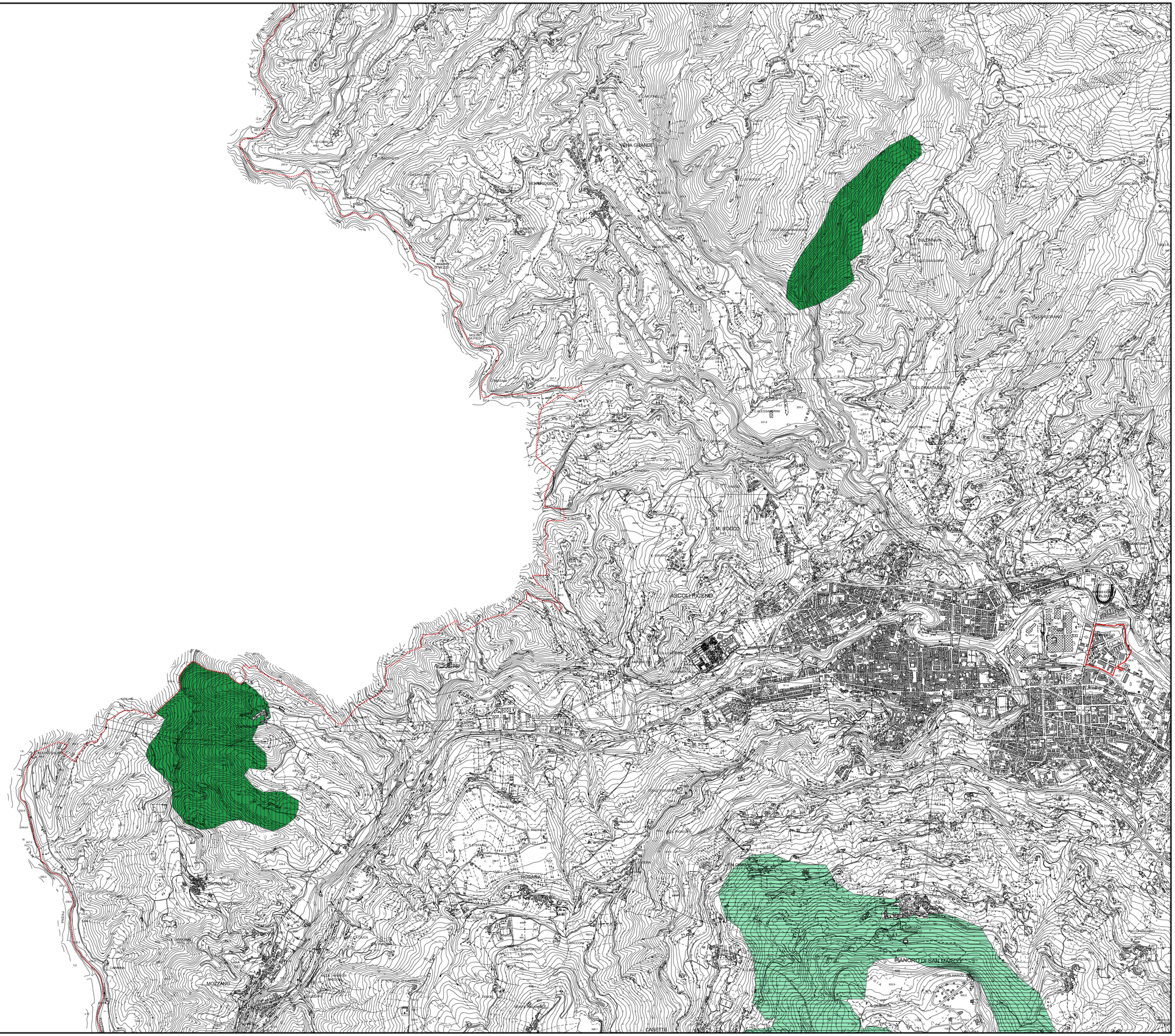

Legenda

- RISERVE NATURALI *(SOTTOSISTEMA TERRITORIALE)*
- AREE FLORISTICHE
- BOSCHI E PASCOLI
- COMPLESSI ORO-IDROGRAFICI

- ZONE OGGETTO DI ADEGUAMENTO PARZIALE AL P.P.A.R.

N

Scala 1:10.000

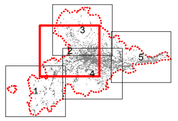

Spazio per visti

SINDACO
Avv. Guido CASTELLI

SEGRETARIO GENERALE
Dott. Angelo RUGGIERO

ASSESSORE ALL'URBANISTICA
Geom. Luigi LATTANZI

DIRIGENTE PIANIFIC. URBANISTICA
Ing. C. Everard WELDON

DIRETTORE S.I.T.
Ing. Maurizio PICCIONI

DIRETTORE SERVIZIO URBANISTICA
RESPONSABILE DEL PROCEDIMENTO
Ing. Paolo LECCESI

PROGETTISTI PIANO
Prof.Arch. Pier Luigi CERVELLATI
Arch. Serafino GUAIANI
Arch. Alessandro TRAINI

CONSULENTI
Dott.Geol. Giovanni MANCINI
Dott.Agr. Agostino AGOSTINI

COLLABORATORI
Arch. Ulrich SEUM
Arch. Alberto PIERCECCHI
Arch. Laura BENFAREMO

UFFICIO DI PIANO
Tiziana QUAGLIA, Annibale PIOTTI, Maurizio BONIFAZI, Gabriele CROCE

COMUNE DI ASCOLI PICENO
Medaglia d'Oro al Valor Militare per Attività Partigiana

PIANO REGOLATORE GENERALE IN ADEGUAMENTO AL PIANO PAESISTICO AMBIENTALE REGIONALE

AMBITI DI TUTELA DEFINITIVI DEL P.P.A.R. SOTTOSISTEMA BOTANICO VEGETAZIONALE

ELABORATO APPROVATO CON DELIBERA DI C.C. N. _____ DEL _____
ADEGUATO AL PARERE DI CONFORMITA' FAVOREVOLE CON RILIEVI, ESPRESSO
CON DECRETO DEL PRESIDENTE DELLA PROVINCIA DI A.P. N. 284 DEL 19/10/2005

TAVOLA
PR-VIN-02
2

ADEGUATO GENNAIO 2016

2012

U. Annunciazione & Carlo Crivelli - The National Gallery, London