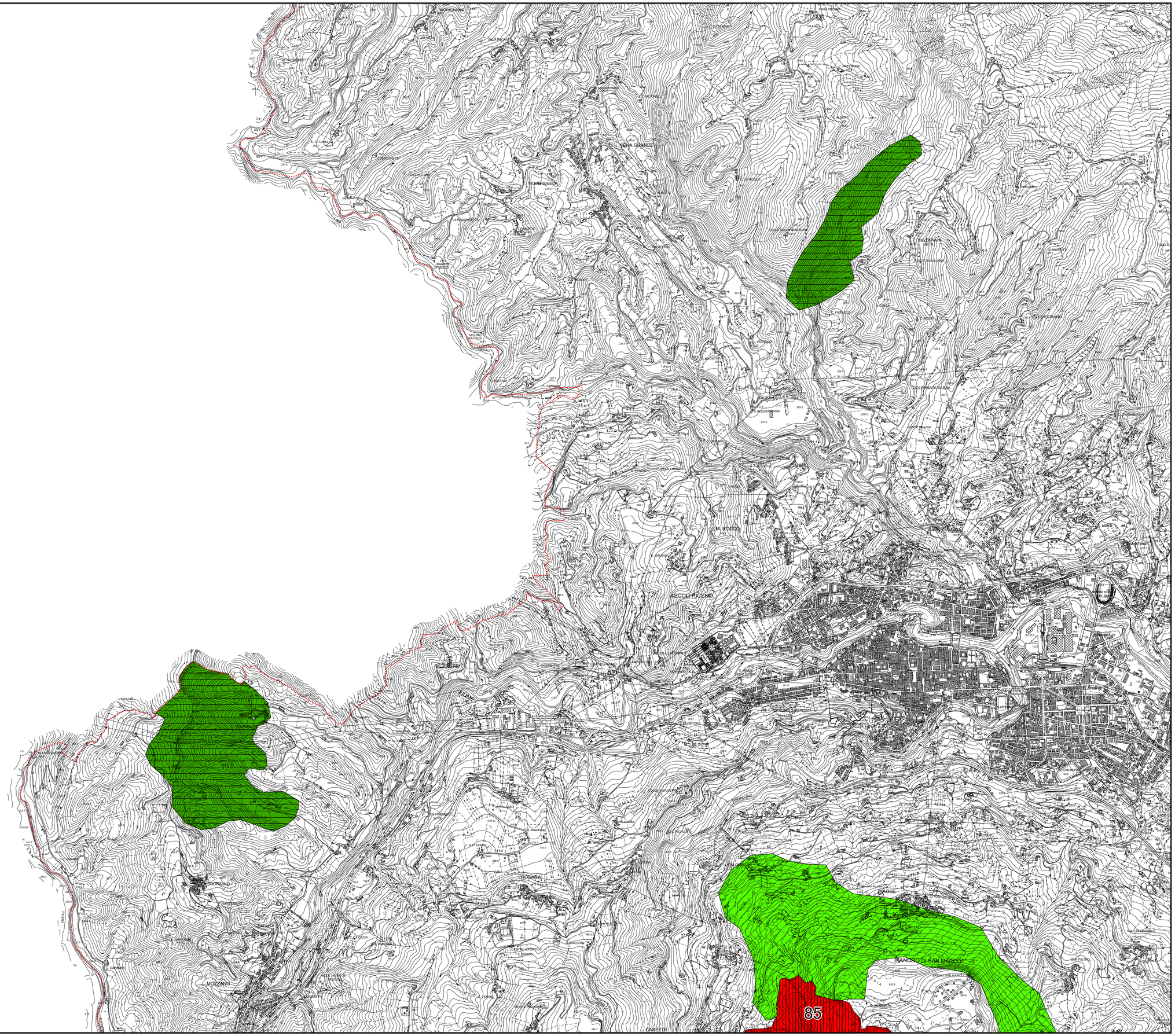


## Legenda

**SOTTOSISTEMA BOTANICO - VEGETAZIONALE**

- AREE BA DI ECCEZIONALE VALORE
- AREE BB DI RILEVANTE VALORE
- AREE BC DI QUALITA' DIFFUSA

83 - MONTAGNA DELL'ASCENSIONE
85 - MONTAGNA DEI FIORI

N

Scala 1:10.000

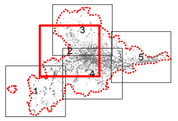


Spazio per visti

SINDACO
Avv. Guido CASTELLI

SEGRETARIO GENERALE
Dott. Angelo RUGGIERO

ASSESSORE ALL'URBANISTICA
Geom. Luigi LATTANZI

DIRIGENTE PIANIFIC. URBANISTICA
Ing. C. Everard WELDON

DIRETTORE S.I.T.
Ing. Maurizio PICCIONI

DIRETTORE SERVIZIO URBANISTICA
RESPONSABILE DEL PROCEDIMENTO
Ing. Paolo LECCESI

PROGETTISTI PIANO

Prof.Arch. Pier Luigi CERVELLATI

Arch. Serafino GUAIANI

Arch. Alessandro TRAINI

CONSULENTI

Dott.Geol. Giovanni MANCINI

Dott.Agr. Agostino AGOSTINI

Arch. Ulrich SEUM

COLLABORATORI

Arch. Alberto PIERCECCHI

Arch. Laura BENFAREMO

UFFICIO DI PIANO

Tiziana QUAGLIA, Annibale PIOTTI, Maurizio BONIFAZI, Gabriele CROCE

COMUNE DI ASCOLI PICENO
Medaglia d'Oro al Valor Militare per Attività Partigiana

# PIANO REGOLATORE GENERALE IN ADEGUAMENTO AL PIANO PAESISTICO AMBIENTALE REGIONALE

## SOTTOSISTEMA BOTANICO VEGETAZIONALE

ELABORATO APPROVATO CON DELIBERA DI C.C. N. _____ DEL _____
ADEGUATO AL PARERE DI CONFORMITA' FAVOREVOLE CON RILIEVI, ESPRESSO CON DECRETO DEL PRESIDENTE DELLA PROVINCIA DI A.P. N. 284 DEL 19/10/2005

TAVOLA
SF-BOT-03
2

2012

L'Annunciazione di Carlo Crivelli - The National Gallery, London