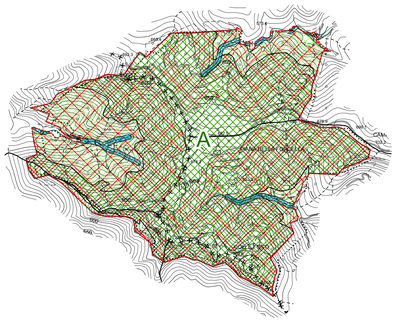

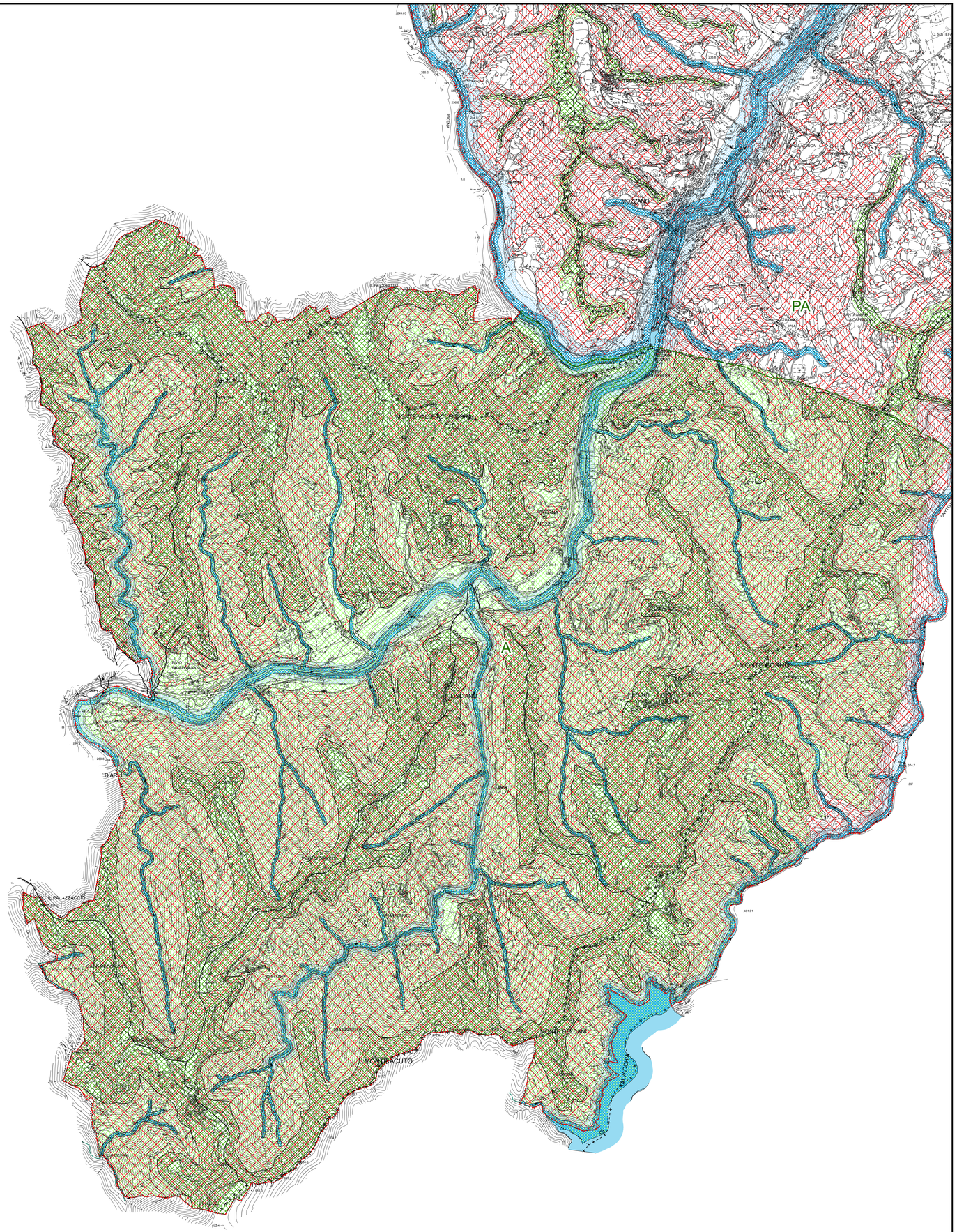

Legenda

VINCOLI CORSI D'ACQUA

- **AMBITI PERMANENTI**
- **AMBITI PROVVISORI**

VINCOLI CRINALI

- **AMBITI PERMANENTI**
- **AMBITI PROVVISORI**

+ + + + classe 1

classe 2

classe 3

VERSANTI

EMERGENZE GEOLOGICHE

64 - SEQUENZA PLIOCENICA; DEPOSITI DI CONGLOMERATI A CARATTERE CICLICO RISEDIMENTATI

66 - SEZIONI PLIOCENICHE

EMERGENZE GEOMORFOLOGICHE

71 - VERSANTE AD EST DEL TORRENTE BRETTA

73 - MONTE DELL'ASCENSIONE

Fasce morfologiche

A **FASCIA APPENNINICA**

PA **FASCIA PEDEAPPENNINICA**

SA **FASCIA SUBAPPENNINICA**

N

Scala 1:10.000

Spazio per visti

SINDACO
Avv. Guido CASTELLI

SEGRETARIO GENERALE
Dott. Angelo RUGGIERO

ASSESSORE ALL'URBANISTICA
Geom. Luigi LATTANZI

DIRIGENTE PIANIFIC. URBANISTICA
Ing. C. Everard WELDON

DIRETTORE S.I.T.
Ing. Maurizio PICCIONI

DIRETTORE SERVIZIO URBANISTICA
RESPONSABILE DEL PROCEDIMENTO
Ing. Paolo LECCESI

PROGETTISTI PIANO

Prof.Arch. Pier Luigi CERVELLATI

Arch. Serafino GUAIANI

Arch. Alessandro TRAINI

CONSULENTI

Dott.Geol. Giovanni MANCINI

Dott.Agr. Agostino AGOSTINI

COLLABORATORI

Arch. Ulrich SEUM

Arch. Alberto PIERCECCHI

Arch. Laura BENFAREMO

UFFICIO DI PIANO

Tiziana QUAGLIA, Annibale PIOTTI, Maurizio BONIFAZI, Gabriele CROCE

COMUNE DI ASCOLI PICENO

Medaglia d'Oro al Valor Militare per Attività Partigiana

PIANO REGOLATORE GENERALE IN ADEGUAMENTO AL PIANO PAESISTICO AMBIENTALE REGIONALE

TRASPOSIZIONE PASSIVA VINCOLI P.P.A.R. SOTTOSISTEMA GEOLOGICO GEOMORFOLOGICO

ELABORATO APPROVATO CON DELIBERA DI C.C. N. _____ DEL _____
ADEGUATO AL PARERE DI CONFORMITA' FAVOREVOLE CON RILIEVI, ESPRESSO CON DECRETO DEL PRESIDENTE DELLA PROVINCIA DI A.P. N. 284 DEL 09/06/2015

TAVOLA
SF-VIN-01
1

ADEGUATO GENNAIO 2016

L' Annunciazione di Carlo Crivelli - The National Gallery London