



COMUNE DI ASCOLI PICENO

Municipio di Città del Risorgimento per Antonio Frangipani

PIANO REGOLATORE GENERALE
IN ADEGUAMENTO AL PIANO
PAESISTICO AMBIENTALE REGIONALE



CARTA
DELLE ZONE A MAGGIOR
PERICOLOSITA' SISMICA LOCALE
DI 2° FASE - SCALA 1:2000
COMPRESORIO
MONTICELLI EST
AP-9 / AP-30

ELABORATO APPROVATO CON DELIBERA DI C.C. N. ... DEL ...
ASIGNATO AL NOME DI CONSTATTO SAVORITTOLE CON DELIB. ESPRESO
CON DECRETO DEL PRESIDENTE DELLA PROVINCIA DI A.P. N. 201 DEL 09/02/2012

TAVOLA
PR-GEO-04
13

2012

17 Annunciate di Gale Grandi - The National Gallery London

CARTA DELLE ZONE A MAGGIOR PERICOLOSITA' SISMICA LOCALE Scala 1:2.000

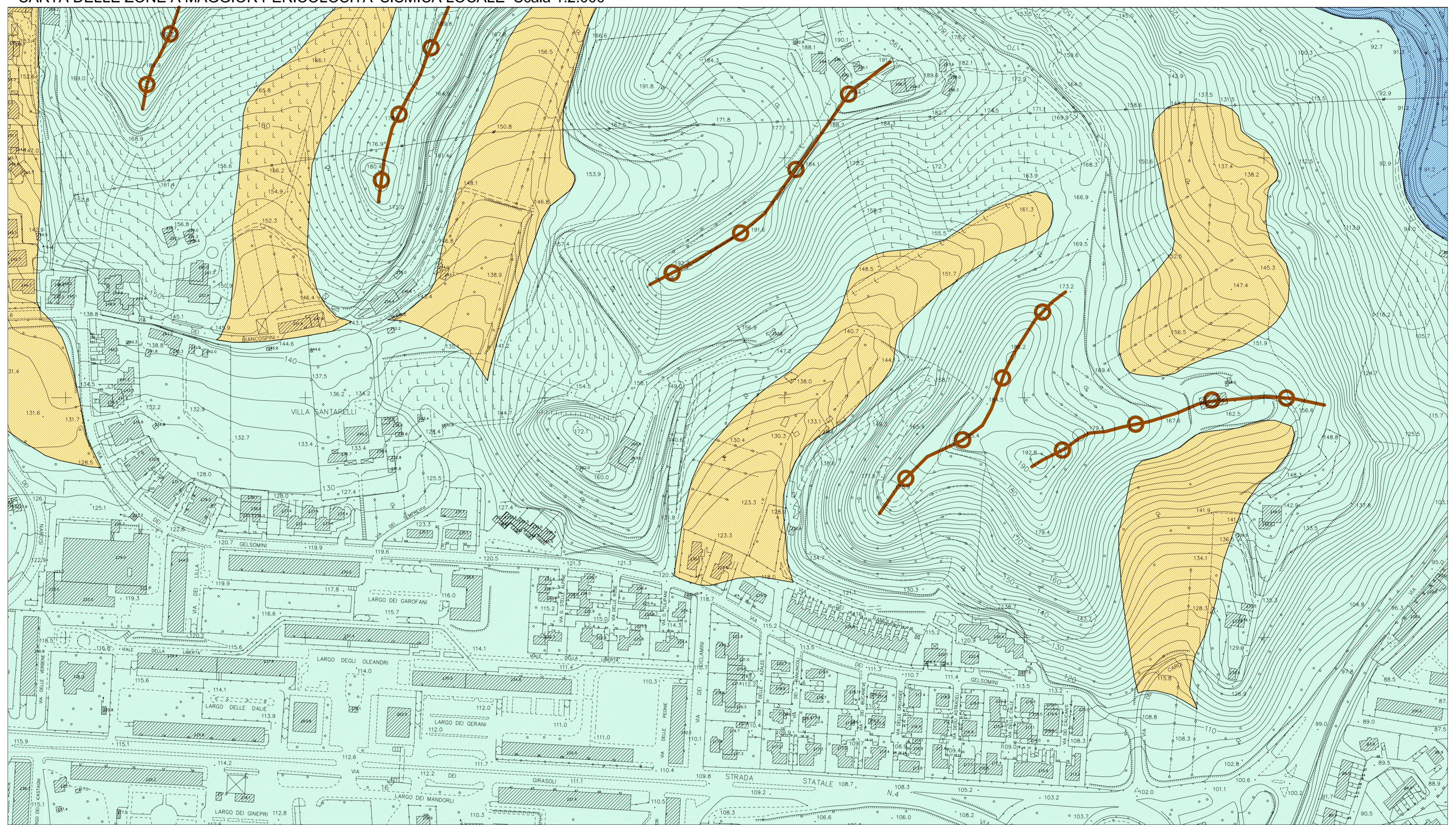

LEGENDA
(Regione Marche - Circolare n. 14 del 28 Agosto 1990)

- L'area non presenta alcuna situazione geomorfologica e/o stratigrafica tale da determinare pericolosità sismica locale
- tipo 3
Cresta rocciosa o dorsale
- tipo 5
Aree di brusca variazione litologica e aree di contatto tra litotipi aventi caratteristiche meccaniche molto diverse
- Asta fluviale

NB: l'amplificazione sismica delle zone dovrà essere valutata in fase di microzonazione sismica di I° e II° livello.

SINDACO
Avv. Guido CASTELLI

SEGREARIO GENERALE
Dott. Angelo RUGGIERO

ASSESSORE ALL'URBANISTICA
Geom. Luigi LATTANZI

DIRIGENTE PIANIFIC. URBANISTICA
Ing. C. Everard WELDON

DIRETTORE S.I.T.
Ing. Maurizio PICCIONI

DIRETTORE SERVIZIO URBANISTICA
RESPONSABILE DEL PROCEDIMENTO
Ing. Paolo LECCESI

PROGETTISTI PIANO
Arch. Serafino GUAIANI

Arch. Alessandro TRAINI



CONSULENTE
Dott. Geol. Giovanni MANCINI

COLLABORATORI
Dott. Geol. Laura LONGO