

  
**COMUNE DI ASCOLI PICENO**
  
Municipio di Ascoli Piceno per la Provincia

**PIANO REGOLATORE GENERALE**  
**IN ADEGUAMENTO AL PIANO**  
**PAESISTICO AMBIENTALE REGIONALE**

  
**CARTA**  
**DELLA VOCAZIONALITA'**  
**DI 2° FASE - SCALA 1:2000**  
**COMPRESORIO MONTICELLI EST**  
**AP-9 / AP-30**





ELABORATO APPROVATO CON DELIBERA DI C.C. N. ... DEL ...  
ADEGIATO AL PARERE DI CONFORMITA' FAVOROVILE CON RELIEVO ESPRESSO  
CON DECRETO DEL PRESIDENTE DELLA PROVINCIA DI A.P. N. 201 DEL 28/03/2012

**TAVOLA**  
**PR-GEO-06**  
**13**

**INTEGRAZIONE GENIO CIVILE**  
**24/04/2014**

**2012**



© Assessorato di Carlo Cenci - The National Gallery London

	<b>SINDACO</b> Avv. Guido CASTELLI	
<b>SEGRETARIO GENERALE</b> Dott. Angelo RUGGIERO		<b>ASSESSORE ALL'URBANISTICA</b> Geom. Luigi LATTANZI
<b>DIRIGENTE PIANIFIC. URBANISTICA</b> Ing. C. Everard WELDON	<b>DIRETTORE S.I.T.</b> Ing. Maurizio PICCIONI	<b>DIRETTORE SERVIZIO URBANISTICA</b> RESPONSABILE DEL PROCEDIMENTO Ing. Paolo LECCESE
<b>Prof. Arch. Pier Luigi CERVELLATI</b>	<b>PROGETTISTI PIANO</b> Arch. Serafino GUAIANI	<b>Arch. Alessandro TRAINI</b>
		
<b>CONSULENTE</b> Dott. Geol. Giovanni MANCINI	<b>COLLABORATORI</b>	<b>Dott. Geol. Laura LONGO</b>
		

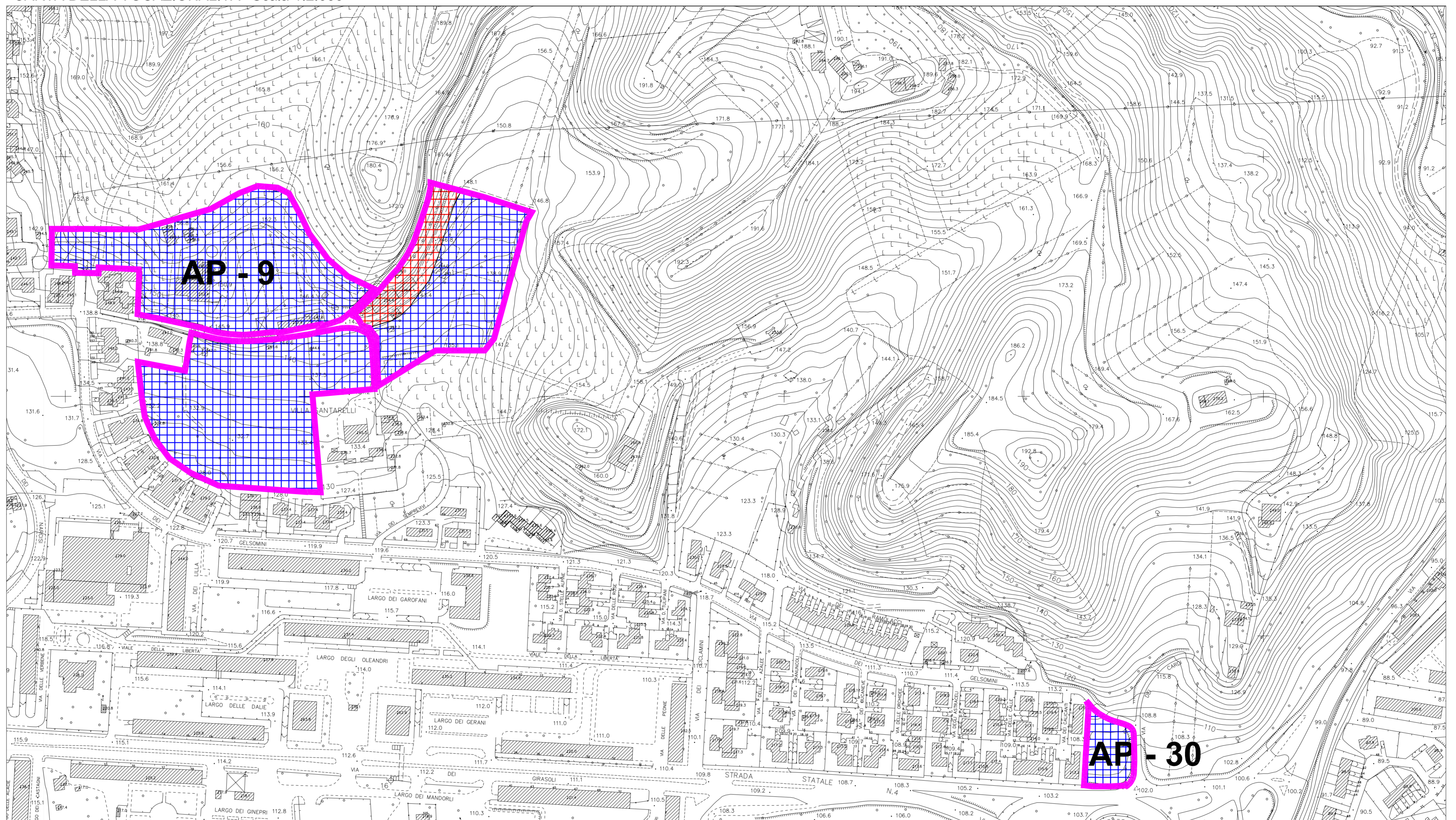
**CARTA DELLA VOCAZIONALITA' Scala 1:2.000**



**LEGENDA**

-  Area non vocata all'edificazione per pendenza > 30% e/o presenza di elementi di pericolosità geologica
-  Area vocata all'edificazione
-  Aree di piano