

**COMUNE DI ASCOLI PICENO**  
 Piano di Urbanistica Territoriale

**PIANO REGOLATORE GENERALE  
 IN ADEGUAMENTO AL PIANO  
 PAESISTICO AMBIENTALE REGIONALE**

**CARTA  
 DELLA VOCAZIONALITA'  
 DI 2° FASE - SCALA 1:2000**

**COMPRESORIO ASCOLI EST  
 (AP-28 / AP-25)**

IL PIANO È APPROVATO CON DELIBERA DI C.C. N. 102  
 ADSCRITTO AL PARERE DI CONFORMITÀ FAVOROPOLE CON RILUOVI ESPRESSE  
 CON DECRETO DEL PRESIDENTE DELLA PROVINCIA DI A.P.N. 24 DEL 19/02/2015

**TAVOLA  
 PR-GEO-06  
 14**

**INTEGRAZIONE GENIO CIVILE  
 24/04/2014**

**2012**



LIBERTAS

<b>SINDACO</b> Avv. Guido CASTELLI	<b>ASSESSORE ALL'URBANISTICA</b> Geom. Luigi LATTANZI
<b>SEGRETARIO GENERALE</b> Dott. Angelo RUGGIERO	<b>DIRETTORE SERVIZIO URBANISTICA RESPONSABILE DEL PROCEDIMENTO</b> Ing. Paolo LECCESI
<b>DIRIGENTE PIANIFIC. URBANISTICA</b> Ing. C. Everard WELDON	<b>DIRETTORE S.I.T.</b> Ing. Maurizio PICCIONI
<b>PROGETTISTI PIANO</b> Prof. Arch. Pier Luigi CERVELLATI	<b>Arch. Serafino GUAIANI</b> Arch. Alessandro TRAINI

**CONSULENTE**  
Dott. Geol. Giovanni MANCINI

**COLLABORATORI**  
Dott. Geol. Morena D'ANGELO      Dott. Geol. Laura LONGO

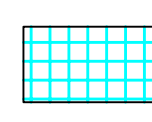
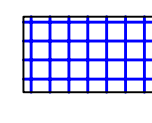
**LEGENDA**

-  Area non vocata all'edificazione:  
area esondabile E2; l'edificazione è subordinata  
alla verifica di compatibilità idraulica prevista  
dalle NTA del PAI  
(Art. 12 delle NTA del PAI)
-  Area vocata all'edificazione
-  Aree di piano

**INQUADRAMENTO TERRITORIALE** Scala 1:10.000

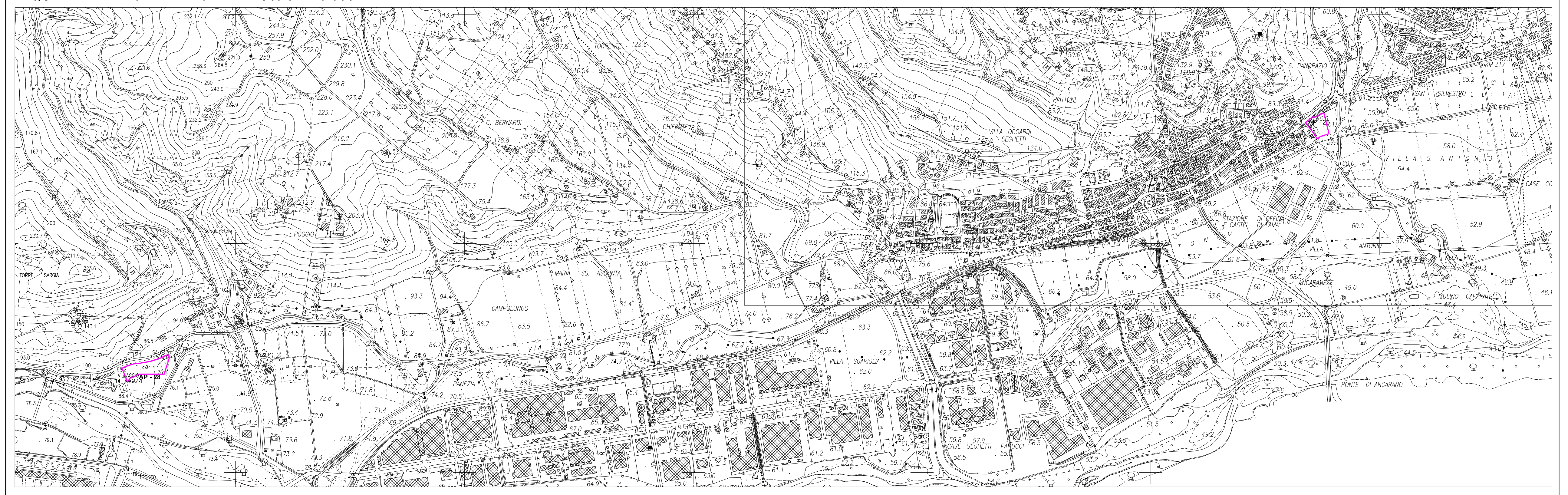

**CARTA DELLA VOCAZIONALITA'** Scala 1:2.000

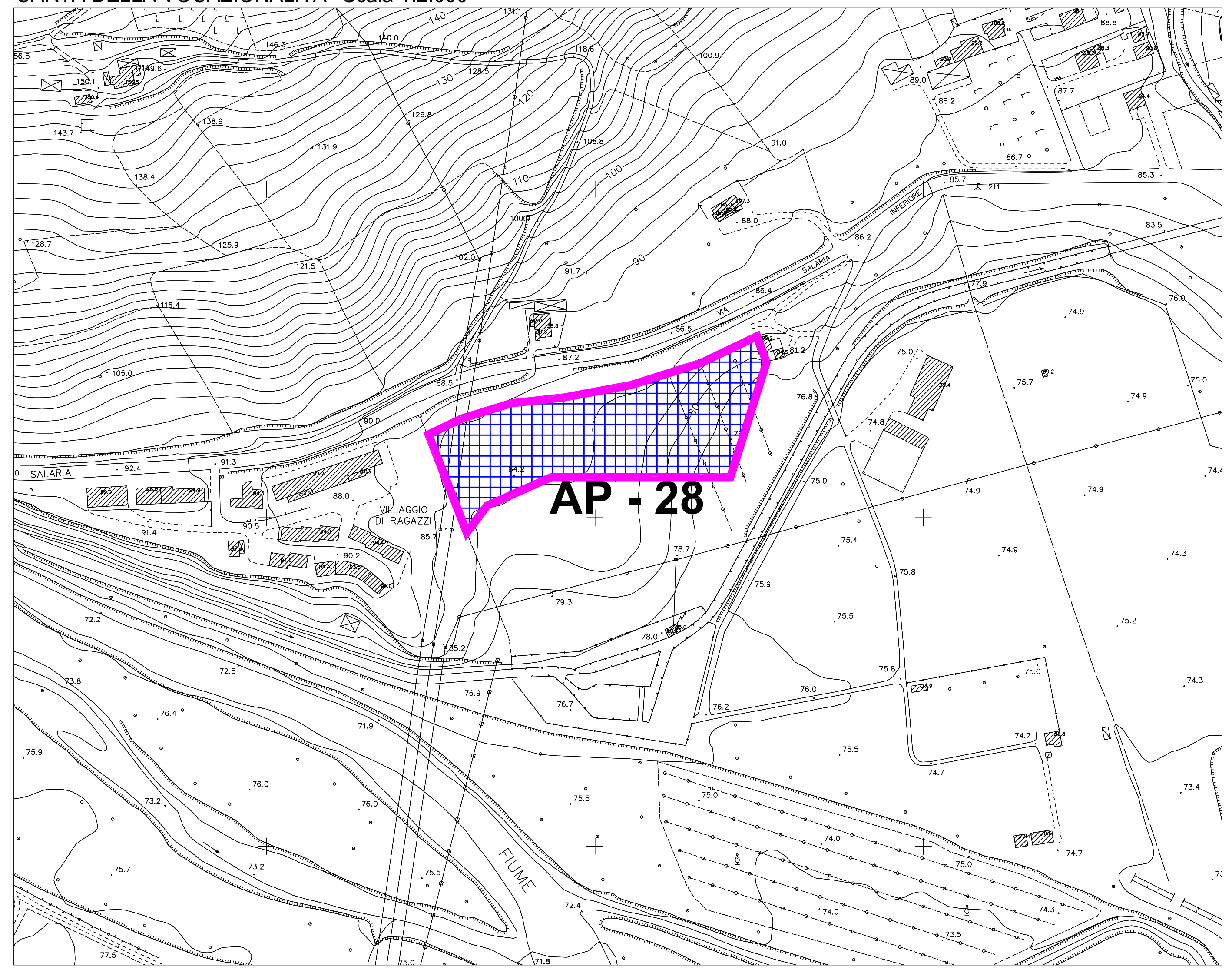

**CARTA DELLA VOCAZIONALITA'** Scala 1:2.000

