

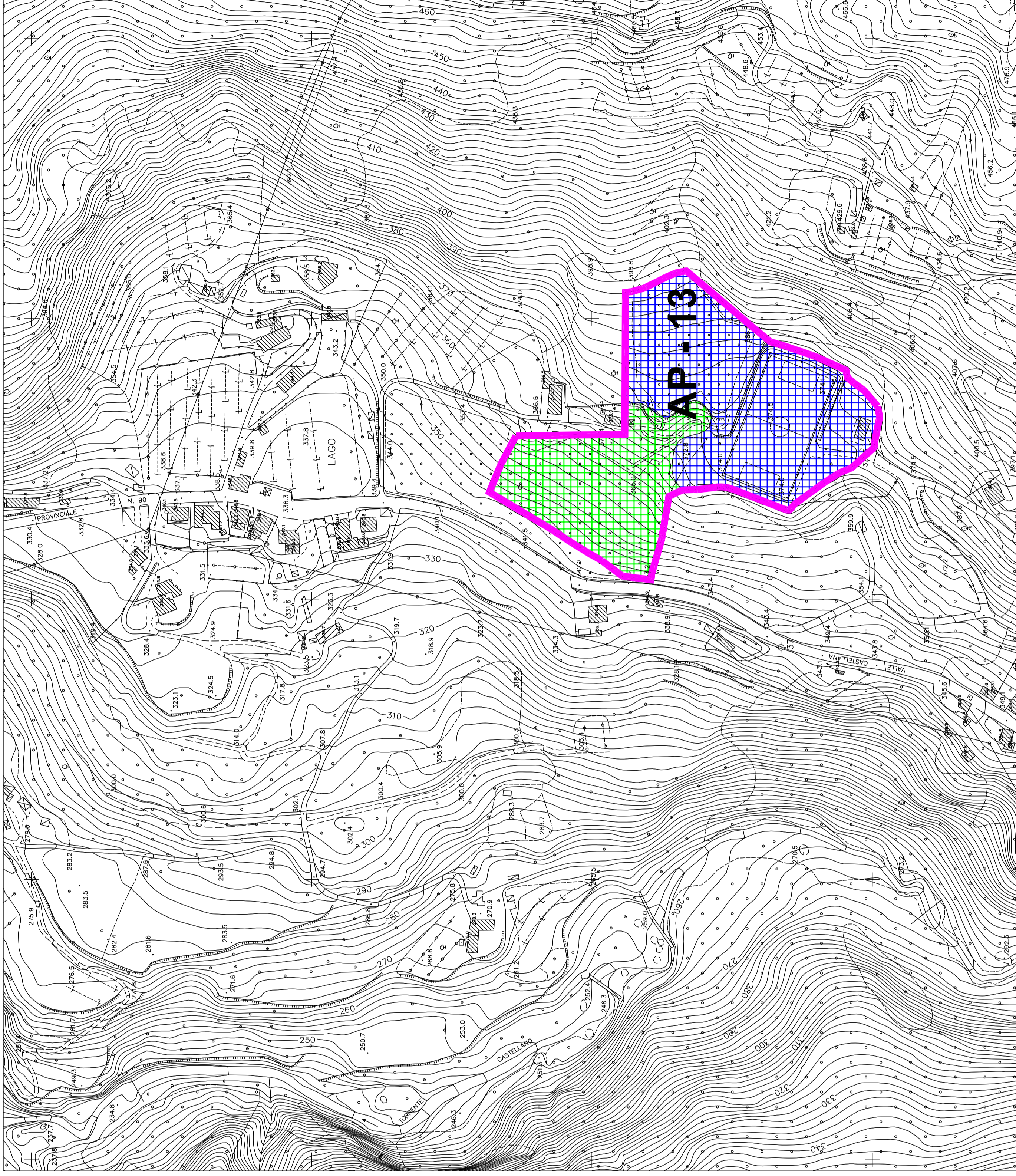

CARTA DELLA VOCAZIONALITA' Scala 1:2.000

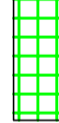

LEGENDA

-  Area con vocazionalità condizionata
-  Area vocata all'edificazione
-  Area di piano

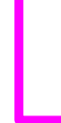
**COMUNE DI ASCOLI PICINO**  
Modello di Carta di Urbanistica per il Piano Regolatore

**PIANO REGOLATORE GENERALE  
IN ADEGUAMENTO AL PIANO  
PAESISTICO AMBIENTALE REGIONALE**



**CARTA  
DELLA VOCAZIONALITA'  
DI 2° FASE - SCALA 1:2000  
COMPRESORIO IL LAGO  
(AP-13)**

ELABORATO APPROVATO CON DELIBERA DI C.C. N. 100/2014 DEL 24/04/2014  
CON IL CONSEGUENTE FAVOREVOLI CON IL SUO  
CONSIGLIO DEL TRIBUNALE DELLA PROVINCIA DI AS. N. 311 DEL 19/03/2014

**TAVOLA  
PR-GEO-06  
3**

INTEGRAZIONI GENIO CIVILE  
24/04/2014

**2012**

<p><b>SECRETARIO GENERALE</b> Dot. Angelo RUGGIERO</p> <p><b>DIRIGENTE PIANIFIC. URBANISTICA</b> Ing. C. Everard WELDON</p> <p><b>PROF. Arch. Pier Luigi CERVELLATI</b></p>	<p><b>ASSESSORE ALL'URBANISTICA</b> Geom. Luigi LATIANZI</p> <p><b>DIRETTORE SERVIZIO URBANISTICA RESPONSABILE DEL PROCEDIMENTO</b> Ing. Paolo LECCESI</p> <p><b>Arch. Alessandro TRAINI</b></p>
<p><b>SINDACO</b> Avv. Guido CASTELLI</p>	<p><b>PROGETTISTI PIANO</b> Arch. Serafino GUAIANI</p>
<p><b>CONSULENTE</b> Dot. Geol. Giovanni MANCINI</p>	<p><b>COLLABORATORI</b> Dot. Geol. Laura LONGO</p>