

COMUNE DI ASCOLI PICENO
 Medaglia d'Oro al Valor Militare per Anzianità Patriottica

**PIANO REGOLATORE GENERALE
 IN ADEGUAMENTO AL PIANO
 PAESISTICO AMBIENTALE REGIONALE**

**CARTA
 DELLA VOCAZIONALITA'
 DI 2° FASE - SCALA 1:2000
 COMPRESORIO LISCIANO**

AP-22 / AP-24

ELABORATO APPROVATO CON DELIBERA DI C.C. N. _____ DEL _____
 ADEGUATO AL PARERE DI CONFORMITA' FAVOREVOLE CON RILIEVI ESPRESSO
 CON DECRETO DEL PRESIDENTE DELLA PROVINCIA DI A.P. N. 24 DEL 19/10/2015

TAVOLA PR-GEO-06
 8

INTEGRAZIONI GENIO CIVILE
 24/04/2014



2012

LIBERTAS

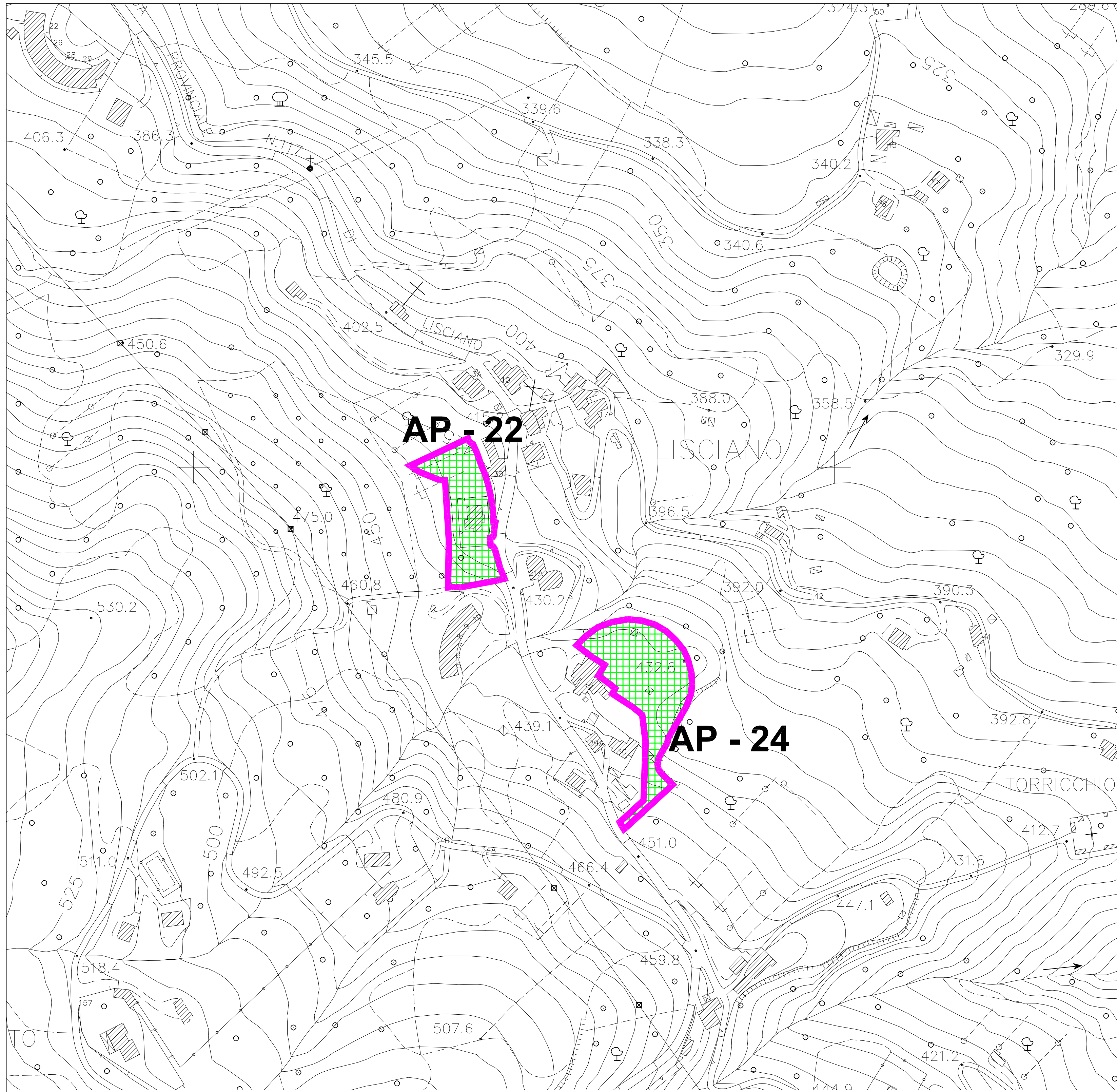

L'Amministrazione di Carlo Cavalli - The National Gallery, London

CARTA DELLA VOCAZIONALITA' Scala 1:2.000



SECRETARIO GENERALE Dott. Angelo RUGGIERO	SINDACO Avv. Guido CASTELLI	ASSESSORE ALL'URBANISTICA Geom. Luigi LATTANZI
DIRIGENTE PIANIFIC. URBANISTICA Ing. C. Everard WELDON	DIRETTORE S.I.T. Ing. Maurizio PICCIONI	DIRETTORE SERVIZIO URBANISTICA RESPONSABILE DEL PROCEDIMENTO Ing. Paolo LECCESI
Prof.Arch. Pier Luigi CERVELLATI	PROGETTISTI PIANO Arch. Serafino GUAIANI	Arch. Alessandro TRAINI
 CONSULENTE Dott.Geol. Giovanni MANCINI	 COLLABORATORI Dott.Geol. Morena D'ANGELO	 Dott.Geol. Laura LONGO

LEGENDA

-  Area con vocazionalità condizionata
-  Aree di piano