

COMUNE DI ASCOLI PICENO
 Magna Charta Urbanis Provisis

**PIANO REGOLATORE GENERALE
 IN ADEGUAMENTO AL PIANO
 PAESISTICO AMBIENTALE REGIONALE**



**CARTA
 DELLA ACCLIVITA'
 DI 2° FASE - SCALA 1:2000
 COMPRESORIO LISCIANO
 AP-22 / AP-24**

ELABORATO APPROVATO CON DELIBERA DI C.C. N. ... DEL ...
 ADEGUATO AL PARERE DI CONFORMITA' FAVOROVOLE CON RILIEVI ESPRESO
 CON DECRETO DEL PRESIDENTE DELLA PROVINCIA DI A.P. N. 21 DEL 19/03/2015





**TAVOLA
 PR-GEO-07
 8**

**INTEGRAZIONI GENIO CIVILE
 24/04/2014**

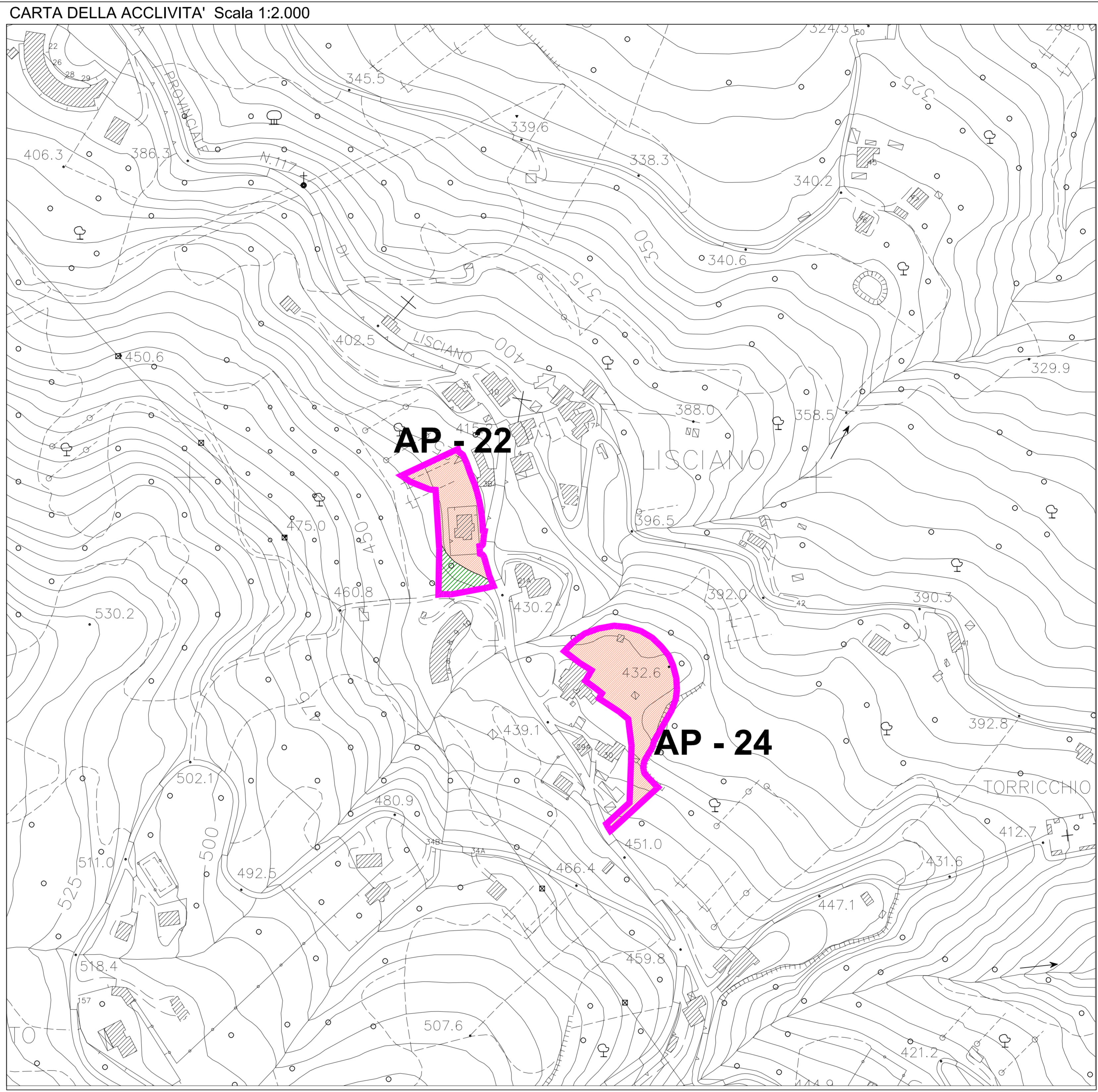

2012

LIBERTAS

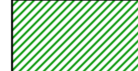

	SINDACO Avv. Guido CASTELLI	
SEGREARIO GENERALE Dott. Angelo RUGGIERO		ASSESSORE ALL'URBANISTICA Geom. Luigi LATTANZI
DIRIGENTE PIANIFIC. URBANISTICA Ing. C. Everard WELDON	DIRETTORE S.I.T. Ing. Maurizio PICCIONI	DIRETTORE SERVIZIO URBANISTICA RESPONSABILE DEL PROCEDIMENTO Ing. Paolo LECCESI
Prof. Arch. Pier Luigi CERVELLATI	PROGETTISTI PIANO Arch. Serafino GUAIANI	Arch. Alessandro TRAINI
		
CONSULENTE Dott. Geol. Giovanni MANCINI		
Dott. Geol. Morena D'ANGELO	COLLABORATORI	Dott. Geol. Laura LONGO

LEGENDA

-  Area con pendenza i 20% < i < 30%
-  Area con pendenza i < 20%
-  Aree di piano