

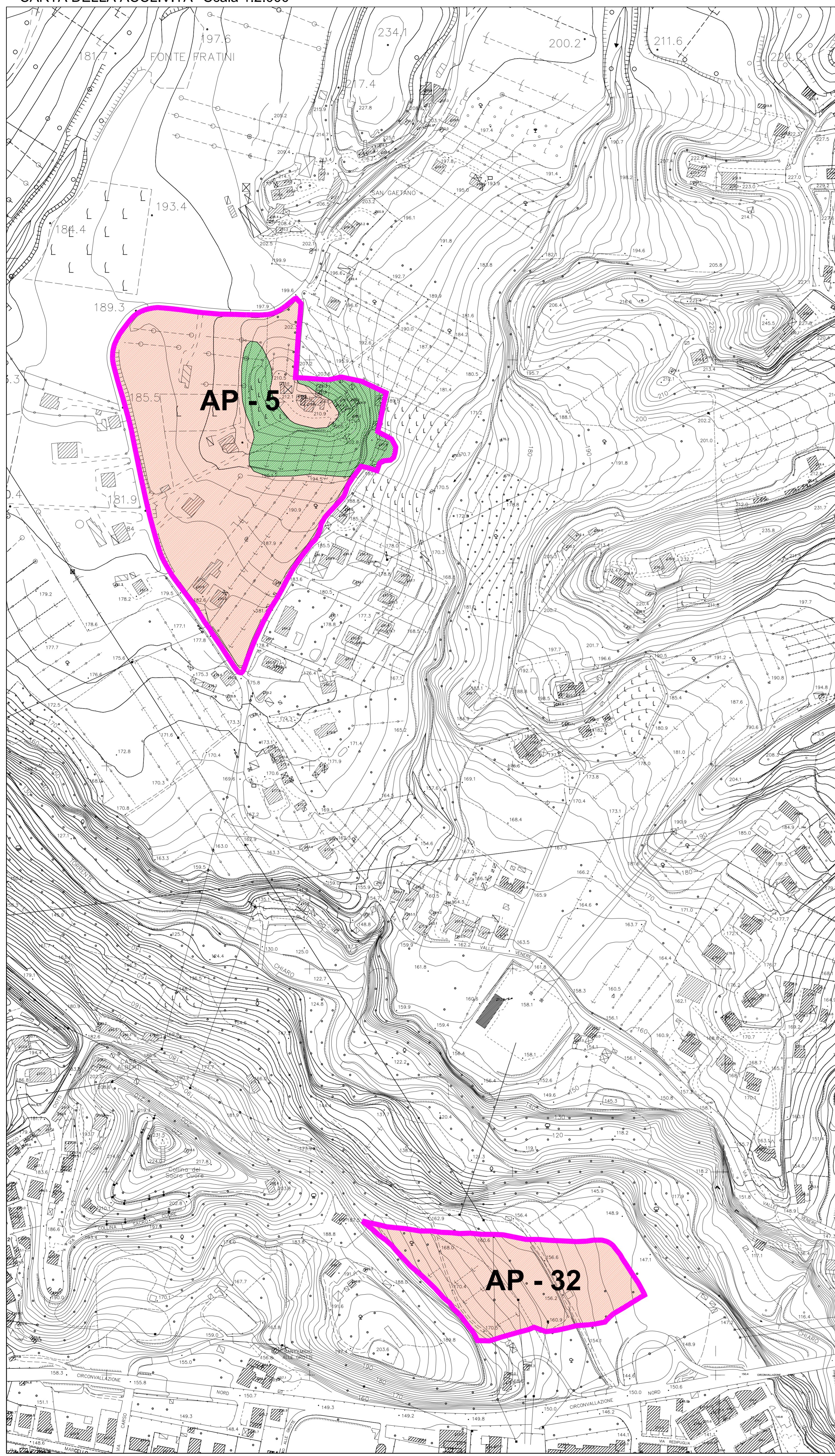

CARTA DELLA ACCLIVITA' Scala 1:2.000

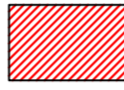
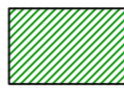

LEGENDA

-  Area con pendenza $i > 30\%$
-  Area con pendenza $i 20\% < i < 30\%$
-  Area con pendenza $i < 20\%$
-  Aree di piano



COMUNE DI ASCOLI PICENO
Magna Pars Urbis - Magna pars Urbis

PIANO REGOLATORE GENERALE
IN ADEGUAMENTO AL PIANO
PAESISTICO AMBIENTALE REGIONALE



CARTA
DELLA ACCLIVITA'
DI 2° FASE - SCALA 1:2000
COMPENSORIO VALLE VENERE
- VIA DELLE ZEPPELLE
AP-5 / AP-29 / AP-32

ELABORATO APPROVATO CON DELIBERA DI C.C. N. ... DEL ...
ADGIUDICATO AL PARERE DI CONFORMITA' FAVOREVOLE CON RILIEVI, ESPRESSO
CON DECRETO DEL PRESIDENTE DELLA PROVINCIA DI A.P. N. 34 DEL 19/03/2015

TAVOLA
PR-GEO-07
9

INTEGRAZIONI GENIO CIVILE
24/04/2014

2012



<p>SEGREARIO GENERALE Dott. Angelo RUGGIERO</p> <p>DIRIGENTE PIANIFIC. URBANISTICA Ing. C. Everard WELDON</p> <p>Prof.Arch. Pier Luigi CERVELLATI</p>	<p>SINDACO Avv. Guido CASTELLI</p> <p>DIRETTORE S.I.T. Ing. Maurizio PICCIONI</p> <p>PROGETTISTI PIANO Arch. Serafino GUAIANI</p>	<p>ASSESSORE ALL'URBANISTICA Geom. Luigi LATTANZI</p> <p>DIRETTORE SERVIZIO URBANISTICA RESPONSABILE DEL PROCEDIMENTO Ing. Paolo LECCESE</p> <p>Arch. Alessandro TRAINI</p>
 CONSULENTE Dott. Geol. Giovanni MANCINI	 COLLABORATORI Dott. Geol. Laura LONGO	